



GERESA
GERENCIA REGIONAL
DE SALUD LORETO

Rios Amazonas
IQUITOS - PERÚ
Maravilla Natural del Mundo



Gestión de Servicio Social

REPORTE EPIDEMIOLOGICO DE LORETO, AÑO 2023 (S.E 18) (Del 30 de abril al 06 de mayo 2023)

Gestión de Servicio Social

DIRECCION EJECUTIVA DEL CENTRO DE PREVENCIÓN Y CONTROL-CPC
DIRECCION DE EPIDEMIOLOGIA



Enfermedades Notificadas por Semana Epidemiológica, Región Loreto, Año 2022 – 2023 (SE 01-18)

N°	DIAGNOSTICOS	SEMANAS EPIDEMIOLOGICAS									Total general	%	%ACUMU LADO
		1--10	11	12	13	14	15	16	17	18			
1	DENGUE SIN SIGNOS DE ALARMA	3553	491	395	361	250	312	362	279	199	6202	35.16	35.16
2	MALARIA POR P. VIVAX	3423	311	283	264	238	231	261	178	83	5272	29.89	65.05
3	LEPTOSPIROSIS	1809	298	268	248	176	277	238	196	148	3658	20.74	85.78
4	DENGUE CON SIGNOS DE ALARMA	663	64	54	44	46	41	51	28	10	1001	5.67	91.46
5	MALARIA P. FALCIPARUM	532	77	56	45	47	54	57	36	2	906	5.14	96.59
6	OFIDISMO	125	14	12	9	12	8	14	8	11	213	1.21	97.80
7	SIFILIS NO ESPECIFICADA	42	8	7	4	3	3	2	2	3	74	0.42	98.22
8	LEISHMANIASIS CUTANEA	52	5	2	2	2	3	1			67	0.38	98.60
9	HEPATITIS B	31	4	1	2	4	1	2	1	1	47	0.27	98.87
10	VARICELA SIN COMPLICACIONES	31		1			1				33	0.19	99.05
11	INFECCION GONOCOCICA	25		2	1	1					29	0.16	99.22
12	MALARIA POR P. MALARIAE	12	2	1	7	2	2	1		1	28	0.16	99.38
13	SIFILIS MATERNA	13	2	1	2	1	2				21	0.12	99.50
14	INFLUENZA A H1N1	1	1				2	7	6	3	20	0.11	99.61
15	LEISHMANIASIS MUCOCUTANEA	13	1						1		15	0.09	99.70
16	FIEBRE AMARILLA SELVATICA								4	9	13	0.07	99.77
17	DENGUE GRAVE	10									10	0.06	99.83
18	MUERTE MATERNA DIRECTA	2		1	1	1		1			6	0.03	99.86
19	TOS FERINA				1			1	1	1	4	0.02	99.88
20	VARICELA CON OTRAS COMPLICACIONES	4									4	0.02	99.90
21	SIFILIS CONGENITA	3									3	0.02	99.92
22	ESAVI - EVENTO ADVERSO POST VACUNAL	1		1							2	0.01	99.93
23	ENFERMEDAD DE CARRION NO DETERMINADA	2									2	0.01	99.94
24	MUERTE MATERNA INDIRECTA	2									2	0.01	99.96
25	ENFERMEDAD DE CHAGAS	1		1							2	0.01	99.97
26	SARAMPION							1			1	0.01	99.97
27	ZIKA									1	1	0.01	99.98
28	LOXOCELISMO							1			1	0.01	99.98
29	MENINGITIS MENINGOCOCICA	1									1	0.01	99.99
30	FIEBRE DE CHIKUNGUNYA	1									1	0.01	100.00
31	PARALISIS FLACIDA AGUDA	4242	1								1	0.01	100.00
	Total general	6110	1279	1086	991	783	937	1000	740	472	17640	100.00	

En la SE 18- 2023 se han notificado 31 daños bajo vigilancia, de ellas, 3 representan el **85.78 %**, Dengue sin Signos de Alarma (**35.16%**), Malaria Vivax (**29.89%**), Leptospirosis (**20.74%**), durante el año 2022 en el mismo periodo se notificaron 36 daños, de los cuales Malaria vivax y Dengue fueron predominantes.

Enfermedades Notificadas por Semana Epidemiológica, Región Loreto, S.E. 01-18 - 2023

N°	DIAGNOSTICOS	TIPO_DE DIAGNOSTICO				Total general
		CONFIRMADO	%	PROBABLE	%	
1	DENGUE SIN SIGNOS DE ALARMA	2313	13.10	3899	22.08	6212
2	MALARIA POR P. VIVAX	5272	29.85			5272
3	LEPTOSPIROSIS	483	2.73	3180	18.01	3663
4	DENGUE CON SIGNOS DE ALARMA	532	3.01	471	2.67	1003
5	MALARIA P. FALCIPARUM	906	5.13			906
6	OFIDISMO	215	1.22			215
7	SIFILIS NO ESPECIFICADA	69	0.39	5	0.03	74
8	LEISHMANIASIS CUTANEA	35	0.20	32	0.18	67
9	HEPATITIS B	23	0.13	24	0.14	47
10	VARICELA SIN COMPLICACIONES	33	0.19			33
11	INFECCION GONOCOCICA	27	0.15	2	0.01	29
12	MALARIA POR P. MALARIAE	28	0.16			28
13	SIFILIS MATERNA	19	0.11	2	0.01	21
14	INFLUENZA A H1N1	20	0.11			20
15	LEISHMANIASIS MUCOCUTANEA	7	0.04	8	0.05	15
16	FIEBRE AMARILLA SELVATICA			13	0.07	13
17	DENGUE GRAVE	8	0.05	2	0.01	10
18	MUERTE MATERNA DIRECTA	6	0.03			6
19	VARICELA CON OTRAS COMPLICACIONES	4	0.02			4
20	TOS FERINA			4	0.02	4
21	SIFILIS CONGENITA	3	0.02			3
22	MUERTE MATERNA INDIRECTA	3	0.02			3
23	ESAVI - EVENTO ADVERSO POST VACUNAL			2	0.01	2
24	ENFERMEDAD DE CARRION NO DETERMINADA			2	0.01	2
25	ENFERMEDAD DE CHAGAS	1	0.01	1	0.01	2
26	SARAMPION			1	0.01	1
27	LOXOCELISMO	1	0.01			1
28	MENINGITIS MENINGOCOCICA	1	0.01		0.00	1
29	FIEBRE DE CHIKUNGUNYA			1	0.01	1
30	PARALISIS FLACIDA AGUDA			1	0.01	1
	Total general	10009	56.68	7650	43.32	17660

Hasta la SE 18- 2023 el **56.68%** (7,650 casos) son Confirmados con predominio de Dengue sin signos de Alarma y el **24,75%** (7,215 casos) son daños notificados como Probables, de estos los casos de dengue representa el **40,86%**.



MALARIA

Gestión de Servicio Social

CANAL ENDÉMICO DE MALARIA EN LA REGIÓN LORETO. AÑOS 2022 (1-52) - 2023 (SE 1-18)

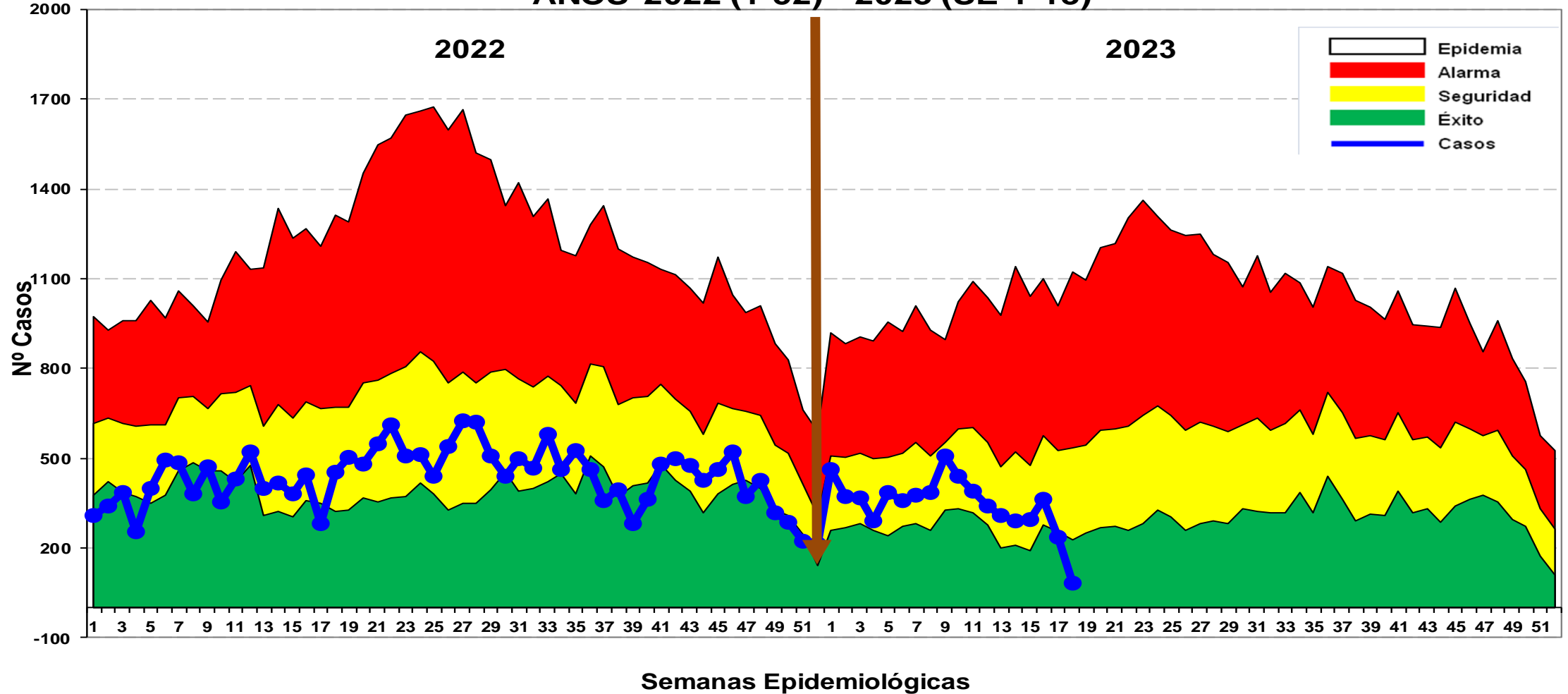

Hasta la SE 18-2023, se reportó 6,206 casos: 5,272 (84.95%) Vivax y 906 (17,18%) falcíparum y Malariae 28 (0.34%). En el mismo periodo del 2022 se reportaron 7,222 casos de malaria, 1016 casos mas que en el presente año. No se notificaron defunciones a la fecha. En el canal endémico los casos de malaria se ubican en las últimas semanas en Zona de EXITO.

Casos de Malaria por distritos, Reglón Loreto S.E. 01-18-2023

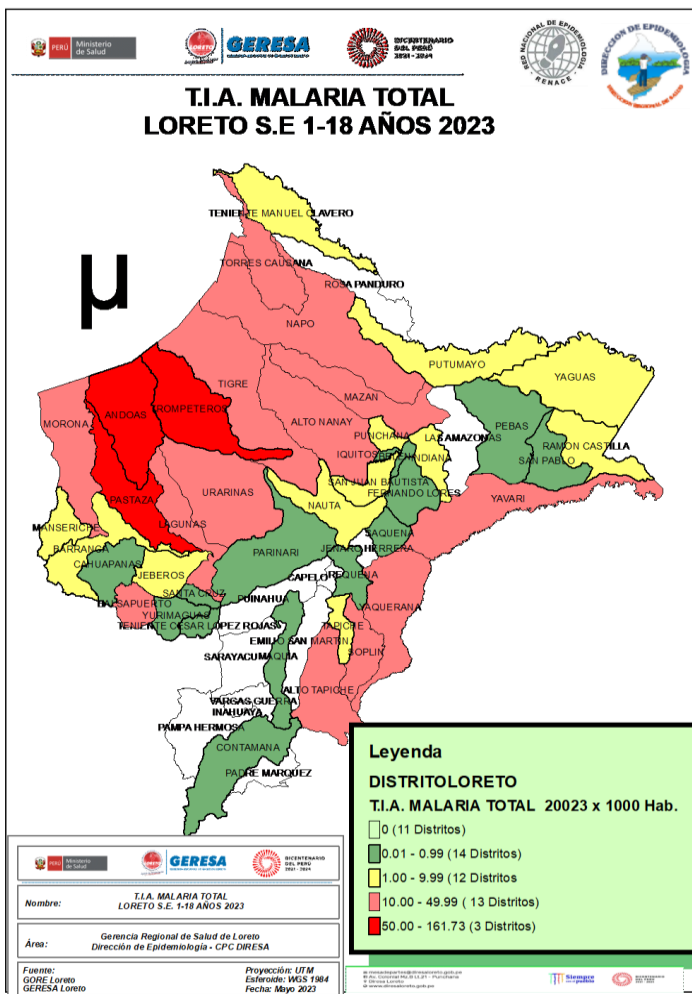

N°	DISTRITO	SEMANAS EPIDEMIOLOGICAS																		Total general	%	%ACUMULADO
		1	2	3	4	5	6	7	8	9	10	11	12	13	14	15	16	17	18			
1	ANDOAS	69	51	68	46	64	35	87	62	132	66	61	38	54	54	42	51	21	15	1016	16.37	16.37
2	PASTAZA	46	49	42	37	35	19	36	72	79	91	55	38	56	58	50	56	13		832	13.41	29.78
3	TROMPETEROS	55	47	43	20	52	30	64	20	24	6	34	75	27	16	40	69	33	9	664	10.70	40.48
4	URARINAS	33	28	41	31	24	68	40	27	58	77	66	44	22	23	12	12	22	5	633	10.20	50.68
5	BALSAPUERTO	46	34	26	16	28	36	22	25	35	22	23	36	16	15	27	15	23	7	452	7.28	57.96
6	YAVARI	20	25	18	19	14	26	10	24	30	47	21	13	24	26	36	38	33	2	426	6.86	64.82
7	NAPO	22	15	18	17	26	11	11	20	35	11	8	13	18	20	9	11	17	16	298	4.80	69.62
8	SAN JUAN BAUTISTA	28	20	20	31	22	21	20	20	8	7	16	10	14	10	12	11	10	3	283	4.56	74.19
9	LAGUNAS	13	16	10	4	14	12	15	45	25	7	6	3	7	8	4	4	1		194	3.13	77.31
10	PUNCHANA	16	19	13	12	22	8	6	3	4	18	10	8	8	5	4	4	2	5	167	2.69	80.00
11	MAZAN	17	6	15	14	20	14	13	7	7	10	13	8	4	8	1	5	1		163	2.63	82.63
12	TIGRE	12	13	7	6	10	11	4	8	12	17	21	6	8	4	1	3	10	4	157	2.53	85.16
13	MORONA	19	9	7	7	9	16	8	5	11	16	9	4	4	4	6	2	6		142	2.29	87.45
14	NAUTA	7	2	3	6	6	6	6	16	13	16	9	9	4	13	6	6	3	2	133	2.14	89.59
15	BARRANCA	5	4	8	3	15	4	8	4	6	4	3	5	13	7	15	7	3	3	117	1.89	91.47
16	MANSERICHE	23	7	6	1	1	5	4	1	5	2	3	4	1	1	2	3			69	1.11	92.59
17	YAQUERANA	4	3	2	1	2	5	4	2	7	7	3	1	6	2	2	5	3	5	64	1.03	93.62
18	QUITOS	3	4	4	3	5	5	2	7	3	3	5	6	4	2	2	3		1	62	1.00	94.62
19	TORRES CAUSANA		1	2	1		6	2			3	13	7	6		3	4	6	2	56	0.90	95.52
20	RAMON CASTILLA	2	2	5	3	5	4	2	4	4	2	3	4	4	1	2	1	1	1	50	0.81	96.32
21	ALTO NANAY	11	2	2	4	2		4	2	2	3	1	5	2		1	2		3	46	0.74	97.07
22	ALTO TAPICHE	1	1		4	6	2	6	4	4	1	2		6		2		1		40	0.64	97.71
23	YURIMAGUAS		3	1	1	4	2	1	4	4	1	3		4	4	5	3			40	0.64	98.36
24	BELEN	2	1		1	1	1		2			1		1		1	3	2		16	0.26	98.61
25	JEBEROS				2		6	1	1						1	2				13	0.21	98.82
26	TENIENTE MANUEL CLAVERO	4	2				2							2	1			1		12	0.19	99.02
27	SOPLIN		5	4	1										1					11	0.18	99.19
28	FERNANDO LORES	4	1	1			1						1						1	9	0.15	99.34
29	PUTUMAYO				1	1	2		1		1					1				7	0.11	99.45
30	YAGUAS				1		2	1			2						1			7	0.11	99.56
31	SAN PABLO	3												2						5	0.08	99.64
32	PARINARI	1			1					1					1					4	0.06	99.71
33	PEBAS			2					1						1					4	0.06	99.77
34	SANTA CRUZ				1									1				1		3	0.05	99.82
35	MAQUIA				1							1								2	0.03	99.85
36	TAPICHE					2														2	0.03	99.89
37	INDIANA				1									1						2	0.03	99.92
38	CONTAMANA	1																		1	0.02	99.93
39	REQUENA															1				1	0.02	99.95
40	TENIENTE CESAR LOPEZ ROJAS															1				1	0.02	99.97
41	SAQUENA				1															1	0.02	99.98
42	CAHUAPANAS										1									1	0.02	100.00
	Total general	467	372	369	295	390	360	377	387	509	441	390	340	316	287	287	319	214	86	6206	100.00	

Fuente: Base de datos del Noti Web de la Dirección de Epidemiología- GERESA Loreto

Hasta la SE 18-2023, 42 distritos reportan casos de malaria (Malaria P. Vivax, Malaria P. Falciparum y Malaria P. Malariae), de ellos 11 distritos concentran el **82.63%** de los casos. Entre los 3 principales distritos se encuentran; Andoas (16.17%), Pastaza (13.41%), trompeteros (10.70%) y Urarinas (10.20%) de la Provincia de Loreto.

Estratificación del Riesgo de Malaria según Índice Parasitario Anual – IPA x 1000 hab. Región Loreto, Año 2023. S.E. 01-18

N°	NOMBRE	Pob. Total	Malaria Total	TIA POR 1000 HAB	INDICE DE RIESGO
1	PASTAZA	6645	831	125.06	MUY ALTO RIESGO
2	ANDOAS	16517	1016	61.51	
3	TROMPETEROS	11307	641	56.69	
4	URARINAS	14198	633	44.58	ALTO RIESGO
5	YAVARI	10369	420	40.51	
6	YAQUERANA	2234	64	28.65	
7	MORONA	5144	142	27.60	
8	BALSAPUERTO	18760	452	24.09	
9	ALTO TAPICHE	1685	40	23.74	
10	TIGRE	7898	157	19.88	
11	NAPO	18,190	298	16.38	
12	SOPLIN	717	11	15.34	
13	LAGUNAS	14429	194	13.45	
14	ALTO NANAY	3,484	46	13.20	
15	MAZAN	14,533	163	11.22	
16	TORRES CAUSANA	5,308	56	10.55	

N°	NOMBRE	Pob. Total	Malaria Total	TIA POR 1000 HAB	INDICE DE RIESGO
17	INDIANA	11,923	90	7.55	MEDIANO RIESGO
18	BARRANCA	17076	118	6.91	
19	MANSERICHE	10227	69	6.75	
20	TENIENTE MANUEL CLAVERO	2415	12	4.97	
21	YAGUAS	1584	7	4.42	
22	NAUTA	35012	133	3.80	
23	JEBEROS	5089	13	2.55	
24	TAPICHE	933	2	2.14	
25	RAMON CASTILLA	24944	50	2.00	
26	PUNCHANA	91,605	167	1.82	
27	SAN JUAN BAUTISTA	158,696	274	1.73	
28	PUTUMAYO	4479	7	1.56	
29	SANTA CRUZ	4544	3	0.66	
30	FERNANDO LORES	13,969	9	0.64	
31	PARINARI	6228	4	0.64	
32	SAN PABLO	13178	5	0.38	
33	IQUITOS	165,310	62	0.38	
34	BELEN	72,223	26	0.36	
35	YURIMAGUAS	111866	39	0.35	
36	SAQUENA	3105	1	0.32	
37	PEBAS	12819	4	0.31	
38	MAQUIA	8775	2	0.23	
39	TENIENTE CESAR LOPEZ ROJAS	6577	1	0.15	
40	CAHUAPANAS	8568	1	0.12	
41	REQUENA	28528	1	0.04	
42	CONTAMANA	29000	1	0.03	
	TOTAL	1000091	6206	6.21	

Fuente: Base de datos del Noti Web de la Dirección de Epidemiología- GERESA Loreto

Según el nivel de riesgo para Malaria Vivax y Malaria P. Falciparum, los distritos de **Pastaza, Andoas y Trompeteros** se encuentran en **Muy Alto Riesgo**, 13 distritos califican con el nivel **Alto Riesgo**, 12 distritos como **Mediano Riesgo**, y 14 distritos como **Bajo Riesgo** para malaria.

Casos de Malaria Vivax por distritos, Región Loreto, S.E. 01-18 2023

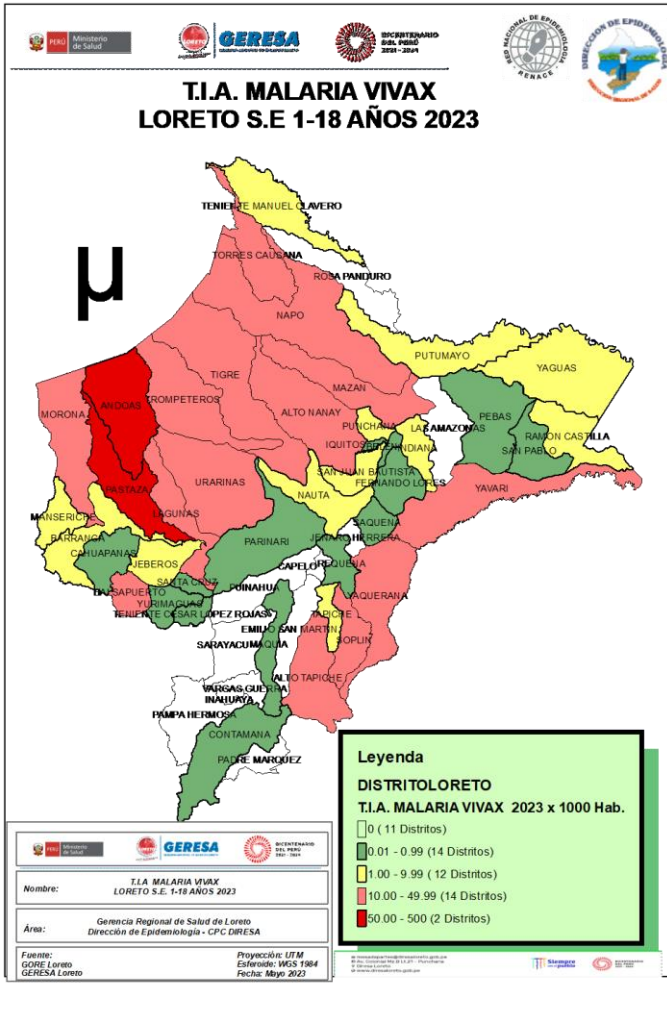

N°	DISTRITO	SEMANAS EPIDEMIOLÓGICAS																		Total general	%	%ACUMULADOS
		1	2	3	4	5	6	7	8	9	10	11	12	13	14	15	16	17	18			
1	ANDOAS	54	40	47	40	58	31	59	52	114	56	47	33	51	47	33	43	19	15	839	15.91	15.91
2	TROMPETEROS	48	43	40	14	39	25	57	17	21	4	25	59	18	14	29	58	22	7	540	10.24	26.15
3	URARINAS	32	25	38	27	23	60	25	24	48	57	45	30	16	20	12	12	17	4	515	9.77	35.92
4	PASTAZA	26	28	31	32	22	12	19	40	44	49	39	20	28	34	29	31	8		492	9.33	45.25
5	BALSAPUERTO	46	34	26	16	28	36	22	24	35	22	23	36	16	15	27	15	23	7	451	8.55	53.81
6	YAVARI	18	16	15	18	13	20	8	18	21	34	16	11	21	14	23	24	22	2	314	5.96	59.76
7	NAPO	22	15	18	17	25	11	11	20	35	11	8	13	18	20	9	11	17	16	297	5.63	65.40
8	SAN JUAN BAUTISTA	28	19	20	31	22	21	20	20	8	7	16	10	14	10	12	11	9	3	281	5.33	70.73
9	LAGUNAS	13	16	10	4	14	12	15	45	25	7	6	3	7	8	4	4	1		194	3.68	74.41
10	PUNCHANA	16	19	13	12	22	8	6	3	4	18	9	7	7	5	4	4	2	5	164	3.11	77.52
11	MAZAN	17	6	15	14	19	14	13	7	7	10	13	8	4	8	1	5	1		162	3.07	80.59
12	TIGRE	11	12	7	6	9	10	4	8	12	13	13	6	6	4	1	3	10	4	139	2.64	83.23
13	NAUTA	7	2	3	5	6	6	6	14	13	16	8	8	4	13	6	6	3	2	128	2.43	85.66
14	MORONA	18	5	7	7	8	15	6	3	10	11	6	4	4	3	6	2	6		121	2.30	87.95
15	BARRANCA	3	4	8	3	15	4	7	4	6	3	3	5	13	7	15	7	3	3	113	2.14	90.09
16	MANSERICHE	23	7	6	1	1	5	4	1	5	2	3	4	1	1	2	3			69	1.31	91.40
17	YAQUERANA	4	3	2	1	2	5	4	2	7	7	3	1	6	2	2	5	3	5	64	1.21	92.62
18	IQUITOS	3	4	4	3	5	5	2	7	3	3	5	6	4	2	2	3		1	62	1.18	93.79
19	TORRES CAUSANA		1	2	1		6	2			3	13	7	6		3	4	5	2	55	1.04	94.84
20	RAMON CASTILLA	2	2	5	3	5	4	2	4	4	2	3	4	4	1	1	1	1	1	49	0.93	95.77
21	ALTO NANAY	11	2	2	4	2		4	2	2	3	1	5	2		1	2		3	46	0.87	96.64
22	ALTO TAPICHE	1	1		4	6	2	6	4	4	1	2		6		2		1		40	0.76	97.40
23	YURIMAGUAS		3	1	1	4	2	1	4	4	1	3		4	4	4	3			39	0.74	98.14
24	BELEN	2	1		1	1	1	1	2			1		1		1	1	3	2	16	0.30	98.44
25	JEBEROS				2		6	1	1							1	2			13	0.25	98.69
26	TENIENTE MANUEL CLAVERO	4	2				2							2	1			1		12	0.23	98.91
27	SOPLIN		5	4	1										1					11	0.21	99.12
28	FERNANDO LORES	4	1	1			1						1						1	9	0.17	99.29
29	PUTUMAYO				1	1	2		1		1				1					7	0.13	99.43
30	YAGUAS				1		2	1		2						1				7	0.13	99.56
31	PEBAS		2						1						1					4	0.08	99.64
32	PARINARI	1		1						1					1					4	0.08	99.71
33	SAN PABLO	1												2						3	0.06	99.77
34	SANTA CRUZ				1								1					1		3	0.06	99.83
35	INDIANA				1								1							2	0.04	99.86
36	CAHUAPANAS									1										1	0.02	99.88
37	TENIENTE CESAR LOPEZ ROJAS														1					1	0.02	99.90
38	CONTAMANA	1																		1	0.02	99.92
39	MAQUIA				1															1	0.02	99.94
40	TAPICHE					1														1	0.02	99.96
41	SAQUENA				1															1	0.02	99.98
42	REQUENA															1				1	0.02	100.00
	Total general	416	318	328	272	351	328	305	328	433	344	311	283	264	238	231	261	178	83	5272	100.00	

Fuente: Base de datos del Noti Web de la Dirección de Epidemiología-GERESA Loreto

Casos de Malaria Falciparum por distritos, Región Loreto, S.E 1- 18 - 2023

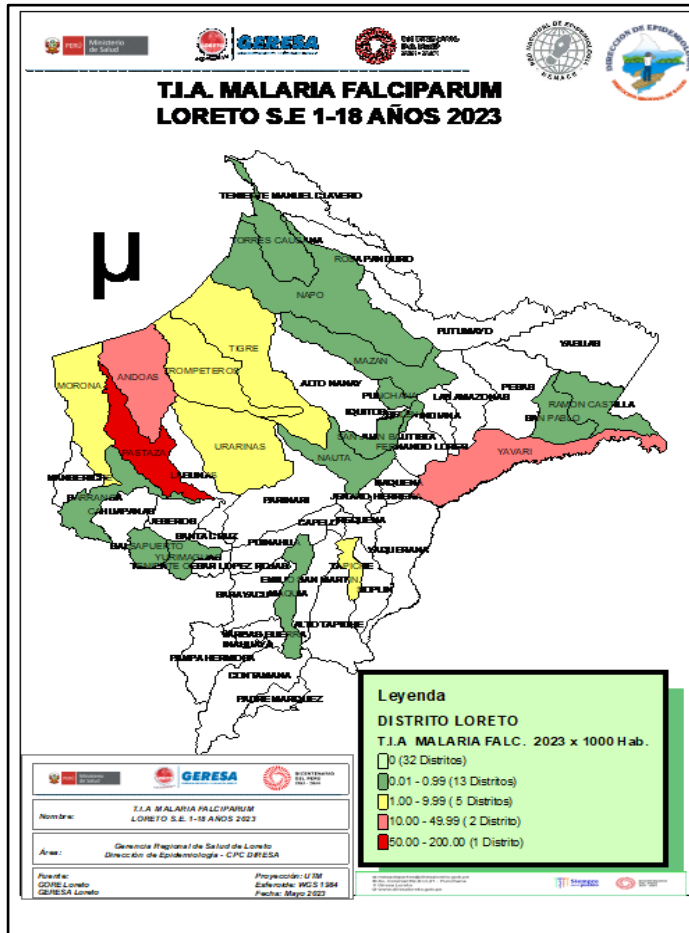

N°	DISTRITO	SEMANAS EPIDEMIOLOGICAS																		Total general	%	% ACUMULADOS
		1	2	3	4	5	6	7	8	9	10	11	12	13	14	15	16	17	18			
1	PASTAZA	20	21	11	5	13	7	17	32	35	42	16	18	28	24	21	25	5	340	37.53	37.53	
2	ANDOAS	15	11	21	6	6	4	28	10	18	10	14	5	3	7	9	8	2	177	19.54	57.07	
3	URARINAS	1	3	3	4	1	8	15	3	10	20	21	14	6	3			5	118	13.02	70.09	
4	YAVARI	2	9	3	1	1	6	2	6	9	13	5	2	3	12	13	14	11	112	12.36	82.45	
5	TROMPETEROS	4	4	1	4	10	5	7	3	3		7	15	2		9	10	11	96	10.60	93.05	
6	MORONA	1	4			1	1	2	2	1	5	3			1				21	2.32	95.37	
7	TIGRE	1	1			1	1				4	8		2					18	1.99	97.35	
8	NAUTA				1				2			1	1						5	0.55	97.91	
9	BARRANCA	2						1			1								4	0.44	98.35	
10	PUNCHANA											1	1	1					3	0.33	98.68	
11	SAN JUAN BAUTISTA		1														1		2	0.22	98.90	
12	SAN PABLO	2																	2	0.22	99.12	
13	TORRES CAUSANA																1		1	0.11	99.23	
14	YURIMAGUAS														1				1	0.11	99.34	
15	MAQUIA										1								1	0.11	99.45	
16	MAZAN					1													1	0.11	99.56	
17	BALSAPUERTO								1										1	0.11	99.67	
18	TAPICHE					1													1	0.11	99.78	
19	RAMON CASTILLA															1			1	0.11	99.89	
20	NAPO					1													1	0.11	100.00	
	Total general	48	54	39	21	36	32	72	59	76	95	77	56	45	47	54	57	36	2	906	100.00	

20 distritos reportan casos de malaria falciparum hasta la SE 18 - 2023, el **98.68%** se concentran en 10 distritos, 4 de ellos son de la Provincia del Datem del Marañón: Pastaza (37.53%), Andoas (19.54%), Morona (2.32.69%) y Barranca (0.44%) y 4 distritos de la provincia de Loreto: Urarinas (13.02%), Trompeteros (10.60%), Tigre (1.99%) y Nauta (0.55%), 01 distrito de la Provincia Mariscal Ramón Castilla Yavarí (12.36%) y Punchana (0.33%) de la provincia de Maynas.

Casos de Malaria y Tasa de Incidencia por etapas de vida, Región Loreto SE 01-18 2023.

N°	ETAPA DE VIDA		MALARIA VIVAX	%	MALARIA FALCIPARUM	%	MALARIA MALARIAE	%	TOTAL	%
1	<1 AÑO	NIÑOS	69	1.11	13	0.21	0	0	82	1.32
2	1 A 4 AÑOS	NIÑOS	937	15.10	94	1.51	3	0.05	1034	16.66
3	5 A 11 AÑOS	NIÑOS	1380	22.24	383	6.17	4	0.06	1767	28.47
4	12 A 17 AÑOS	ADOLESCENTE	837	13.49	142	2.29	10	0.16	989	15.94
5	18 A 29 AÑOS	JOVEN	863	13.91	155	2.50	5	0.08	1023	16.48
6	30 A 59 AÑOS	ADULTO	982	15.82	141	2.27	6	0.1	1129	18.19
7	60+ AÑOS	ADULTO MAYOR	168	2.71	14	0.23	0	0	182	2.93
TOTAL			5236	84.37	942	15.18	28	0.45	6206	100.00

46.6%

Fuente: Base de datos del Noti Web de la Dirección de Epidemiología- GERESA Loreto

La etapa de vida niño concentra el **46.6%** de los casos de malaria en la región, seguido de la etapa adulto (**18.19%**).



DENGUE

Gestión de Servicio Social

CANAL ENDÉMICO DE DENGUE EN LORETO. AÑOS 2022 (SE.1 - 52) - 2023 (SE. 1-18)

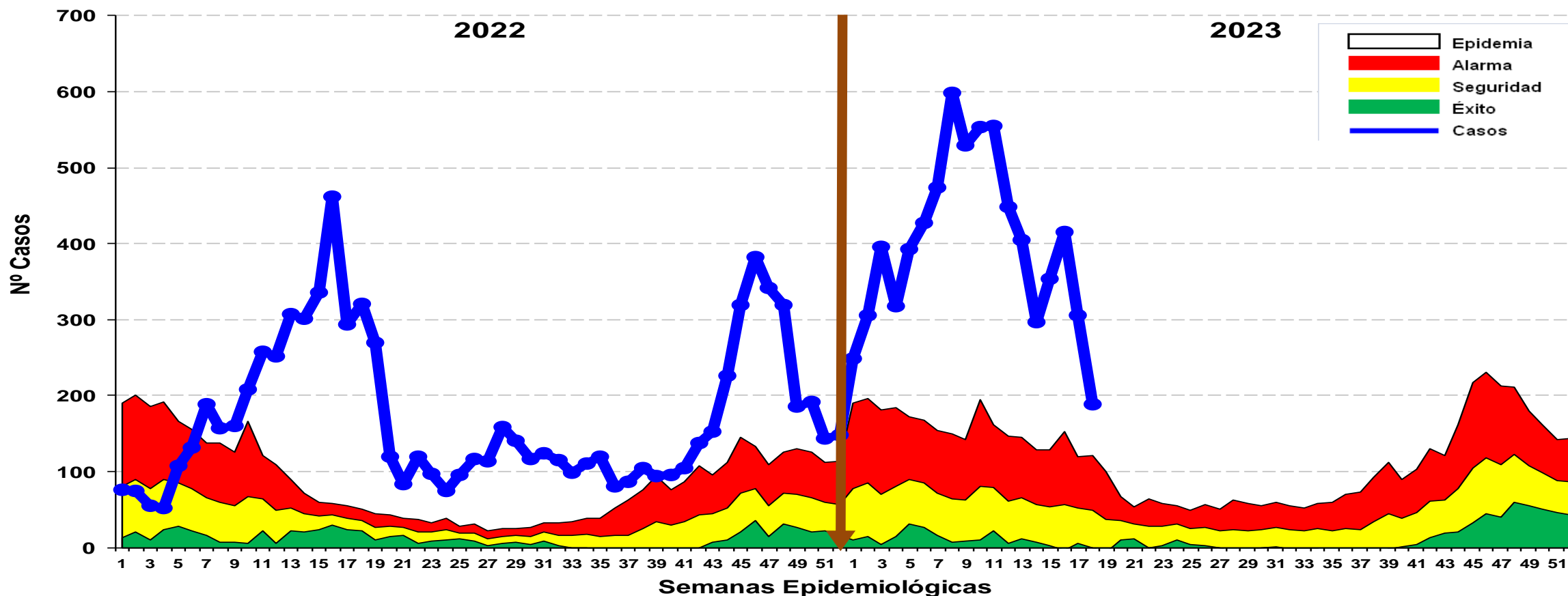

Fuente: Base de datos del Noti Web de la Dirección de Epidemiología- GERESA Loreto

Hasta la SE 18-2023 se reportó 7,213 casos de dengue: 2,853 (39.55%) son confirmados y 4,360 (60.44%) son probables, en espera de su clasificación final. Se reportaron 6,202 (85.98%) casos Dengue Sin Señales de Alarma, 1001 (13.87%) casos Dengue con Señales de Alarma y 10 (0.13%) casos de Dengue Grave. En el 2022 se reportaron 3,742 casos de dengue en el mismo período, en relación al año 2023 se incrementaron 3,471 casos más. Los casos de dengue estuvieron desde el último trimestre 2022 hasta la presente semana del 2023 en zona EPIDÉMICA.

Casos de Dengue notificados según distritos, Región Loreto SE 01-18- 2023.

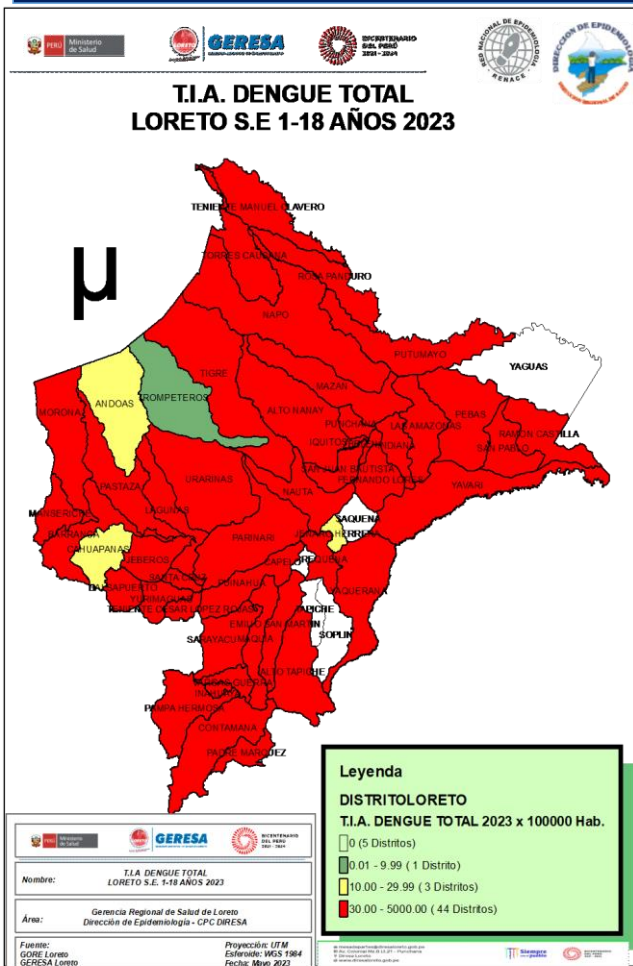

N°	DISTRITO	SEMANAS EPIDEMIOLÓGICAS																		Total general	%	%ACUMULADO	
		1	2	3	4	5	6	7	8	9	10	11	12	13	14	15	16	17	18				
1	YURIMAGUAS	56	53	90	72	152	153	128	126	130	147	155	103	116	87	112	130	116	81	2007	27.82	27.82	
2	PUNCHANA	9	59	4	12	33	69	113	111	90	103	87	54	44	65	51	70	33	10	1017	14.10	41.92	
3	IQUITOS	10	11	18	17	21	21	56	118	108	115	102	69	42	28	36	30	27	27	856	11.87	53.79	
4	SAN JUAN BAUTISTA	16	17	11	13	15	22	37	43	27	30	51	68	34	25	34	48	56	34	581	8.05	61.84	
5	BARRANCA	9	16	24	42	37	18	12	14	5	11	24	35	21	20	24	36	17	12	377	5.23	67.07	
6	RAMON CASTILLA	6	6	19	14	14	23	29	40	33	38	28	19	26	8	26	17			346	4.80	71.87	
7	LAGUNAS	20	31	16	9	8	23	17	11	9	8	15	16	16	22	15	14	11	5	266	3.69	75.55	
8	CONTAMANA	33	28	18	23	12	6	7	9	19	15	18	15	14	5	11	7	10	3	253	3.51	79.06	
9	SARAYACU		1	62	31	22	7	11	18	9	6	5	2	5	11	5	14	5		214	2.97	82.03	
10	BELEN	1	1	3	2	4	11	7	11	17	15	8	21	15	5	8	13	8	9	159	2.20	84.23	
11	PUTUMAYO	14	33	70	8	5	5		3	6	1	4		2						151	2.09	86.33	
12	REQUENA	10	6	7	7	12	9	11	10	10	12	11	3	6	4	7	6	5	7	143	1.98	88.31	
13	NAUTA	5	7	2	13	8	1	5	24	23	12	8	2	4						114	1.58	89.89	
14	MORONA		1	15	5	18	9	5	14				5	5	10	4	10	9	1	111	1.54	91.43	
15	TENIENTE MANUEL CLAVERO	13	16	19	12	4	4	3	7	2	3	2	7	11						103	1.43	92.86	
16	EMILIO SAN MARTIN	36	3	2	5	1	2		1											50	0.69	93.55	
17	MANSERICHE	3	4	2	7	3	10	4	4	2	4	1	1							45	0.62	94.17	
18	PARINARI								6	6	9	7	4	7	1					40	0.55	94.73	
19	JEBEROS	1	3	1	2	2		1	4	2	1	2	3	7		1	2	1	6	39	0.54	95.27	
20	FERNANDO LORES				1	2	5		3	5	7	2	1	3	3	1	1	1	2	37	0.51	95.78	
21	PEBAS	4	4	7	1	5	3	5		4	1					1				35	0.49	96.27	
22	BALSAPUERTO			1			2	2	2	3	1	2	1	3	1	2	2	2	6	30	0.42	96.68	
23	TENIENTE CESAR LOPEZ ROJAS			1	12	5	4		1				1				3	1	1	29	0.40	97.08	
24	MAZAN						1	2	1	6	3	4	2	4	2	1				26	0.36	97.44	
25	INAHUAYA		3	3	8												6	5		25	0.35	97.79	
26	INDIANA				1	3			1		1	3	4	4	1	5	1			24	0.33	98.12	
27	VARGAS GUERRA	2			1	6	2	1	2	1	5	1			1			1		23	0.32	98.44	
28	TIGRE			1	1	2	1			1	3	8	3							20	0.28	98.72	
29	PASTAZA						5	1	2		2	1				1		1		13	0.18	98.90	
30	PADRE MARQUEZ				2	1	1	1	1		1					1	1	3		11	0.15	99.05	
31	NAPO				1	1		1	2	1				1			1			8	0.11	99.16	
32	SAN PABLO		1					1	1										2	3	8	0.11	99.27
33	LAS AMAZONAS						1	1	1	2			1	1					1	8	0.11	99.39	
34	YAVARI								1	4				2						7	0.10	99.48	
35	URARINAS					1	1		1					1				1		5	0.07	99.55	
36	SANTA CRUZ				1		2			1			1							5	0.07	99.62	
37	MAQUIA									1			1	2						4	0.06	99.68	
38	PAMPA HERMOSA				1				1	1										3	0.04	99.72	
39	ALTO NANAY							1							1			1		3	0.04	99.76	
40	ALTO TAPICHE													3						3	0.04	99.80	
41	ROSA PANDURO			1				2												3	0.04	99.84	
42	ANDOAS				1			1												3	0.04	99.88	
43	PUINAHUA							1											1	2	0.03	99.91	
44	TORRES CAUSANA								1	1		1								2	0.03	99.94	
45	JENARO HERRERA								1											1	0.01	99.95	
46	CAHUAPANAS													1						1	0.01	99.97	
47	YAQUERANA																	1		1	0.01	99.98	
48	TROMPETEROS																		1	1	0.01	100.00	
	Total general	248	306	396	318	392	425	469	590	529	553	555	449	405	296	353	413	307	209	7213	100.00		

Fuente: Base de datos del Noti Web de la Dirección de Epidemiología- GERESA Loreto

De los 53 distritos de la región, 48 de ellos reportan casos de Dengue; el **84.0%** de los casos se concentran en 09 distritos. Según el mapa de riesgo, 44 distritos se estratifican como alto riesgo, 03 distritos en mediano riesgo, hay 05 distritos sin riesgo a dengue.

Casos de Dengue notificados por etapas de vida, Región Loreto SE 01- 18 2023.

N°	ETAPA DE VIDA		Dengue sin Señales de Alarma	%	Dengue con Señales de Alarma	%	Degue Grave	%	TOTAL	%
1	<1 AÑO	NIÑOS	7	7.72	1	0.01	0		8	0.11
2	1 A 4 AÑOS	NIÑOS	557	18.00	82	1.14	2	0.03	641	8.89
3	5 A 11 AÑOS	NIÑOS	1298	13.91	214	2.97	3	0.04	1515	21.00
4	12 A 17 AÑOS	ADOLESCENTE	1003	16.57	174	2.41	0		1177	16.32
5	18 A 29 AÑOS	JOVEN	1195	23.68	203	2.81	3	0.04	1401	19.42
6	30 A 59 AÑOS	ADULTO	1708	6.02	272	3.77	2	0.03	1982	27.48
7	60+ AÑOS	ADULTO MAYOR	434	85.98	55	0.76	0		489	6.78
TOTAL			6202	85.98	1001	13.88	10	0.14	7213	100.00

30.0

Fuente: Base de datos del Noti Web de la Dirección de Epidemiología- GERESA Loreto

Hasta la SE 18-2023, del total de los casos de dengue, la etapa de vida niño (0 a 11 años) concentra el **30.0%** de los casos, seguido de la etapa de vida adulto con **(27.48%)**.

Fallecidos

Se reporta 1 fallecido de sexo femenino por Dengue Grave: Confirmado (22 años) procedente del distrito de Vargas Guerra provincia de Ucayali. En el 2022 hasta la SE16, se reportaron 6 fallecidos: (02) distrito de Yurimaguas, (01) Indiana, (01) Mazán, (01) Punchana, (01) San Juan Bautista, (01) todos con diagnóstico de dengue grave.

Casos de Dengue según tipo y Hospitalizados. Geresa Loreto.
Enero- Mayo 2023. (Corte 12/05/2023)

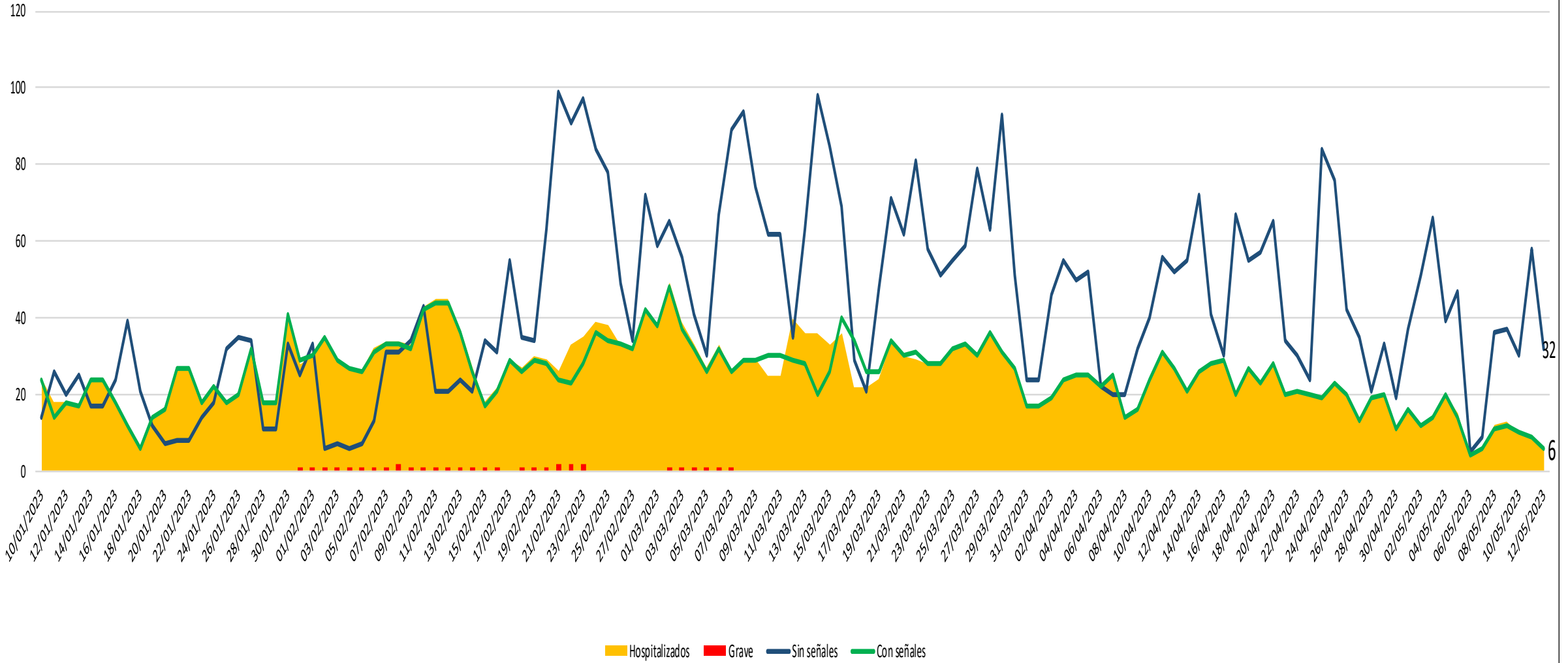



LEPTOSPIROSIS

Gestión de Servicio Social

CANAL ENDÉMICO DE LEPTOSPIROSIS EN LORETO. AÑOS 2022 (SE 01-52) - 2023 (SE. 1- 18)

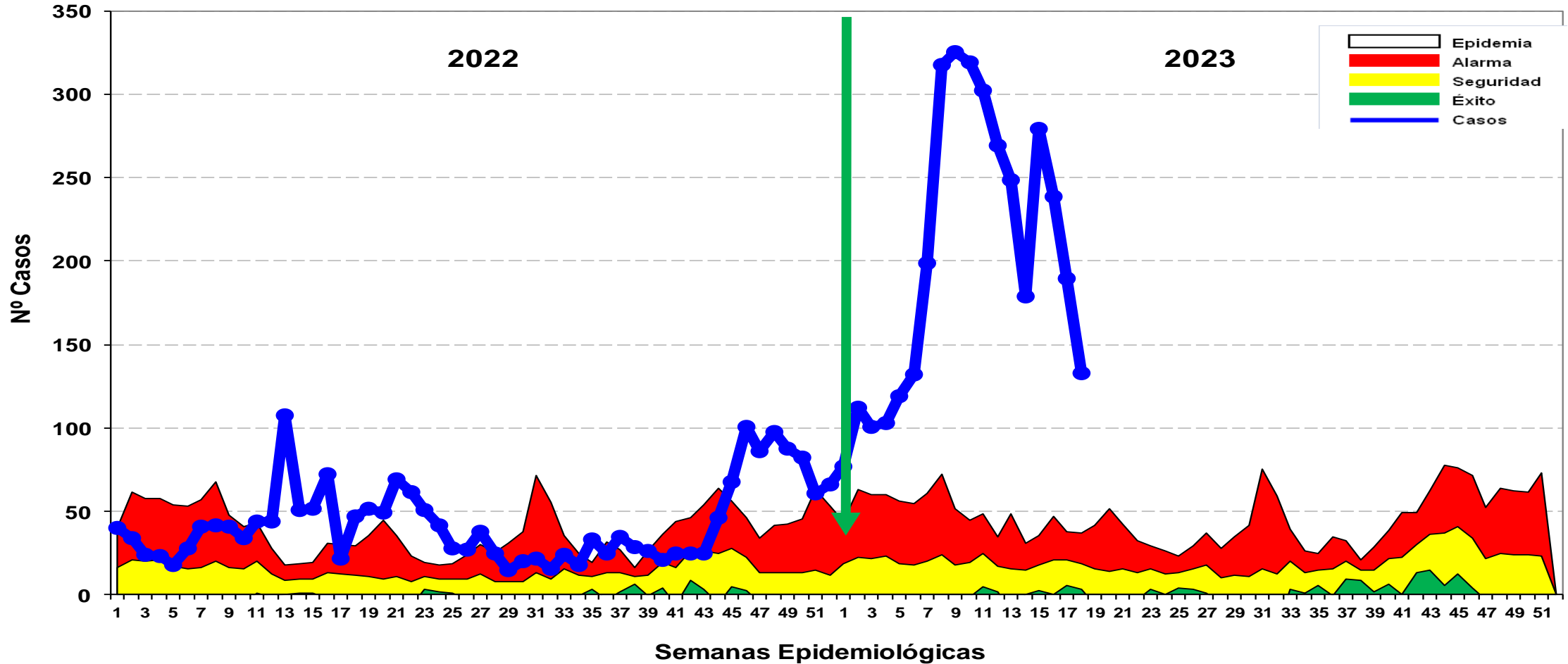

Fuente: Base de datos del Noti Web de la Dirección de Epidemiología- GERESA Loreto

Hasta la SE 18- 2023 se reportó **3,658** casos de Leptospirosis, 483 casos confirmados (MAT) y 3,175 se encuentran como Probables a espera de resultados MAT para su clasificación. En el año 2022 se notificaron 709 casos, se incrementó 2,949 casos más que el año 2022 en el mismo periodo. Los casos se mantiene desde fines del 2022 hasta la presente semana en **zona de EPIDEMIA**.

Casos de Leptospirosis por distritos y semanas epidemiológicas, Región Loreto SE 01-18 2023

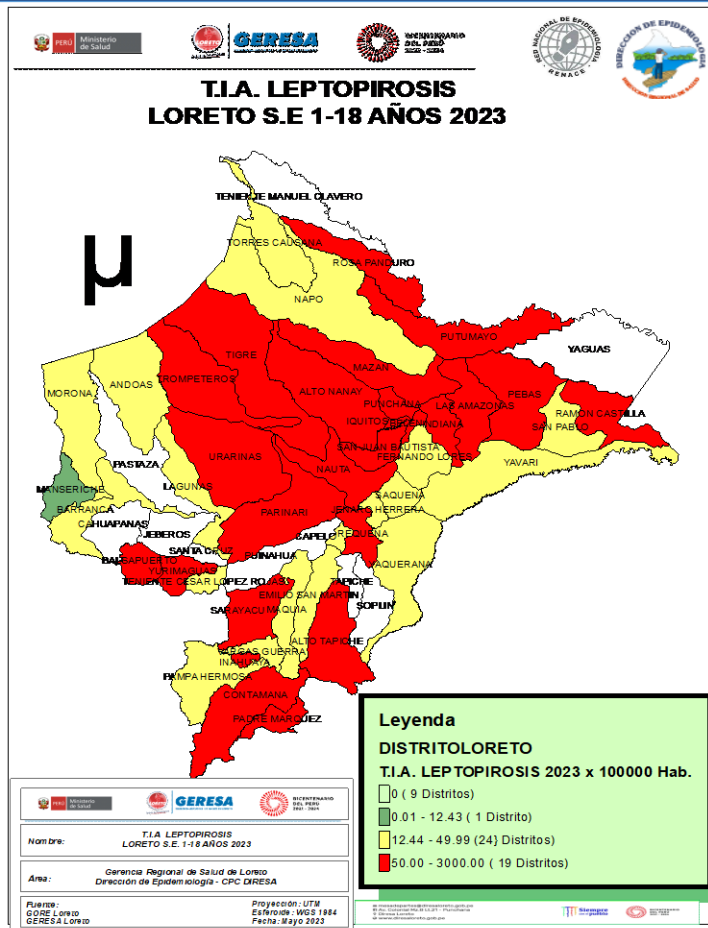

N°	DISTRITO	SEMANAS EPIDEMIOLOGICAS																		Total general	%	%ACUMULADOS
		1	2	3	4	5	6	7	8	9	10	11	12	13	14	15	16	17	18			
1	SAN JUAN BAUTISTA	9	10	17	16	22	33	77	105	72	77	91	110	78	54	103	72	57	27	1030	28.16	28.16
2	PUNCHANA	5	17	1	4	5	10	11	40	51	34	47	22	22	41	26	46	25	8	415	11.34	39.50
3	IQUITOS	4	3	8	5	11	12	12	24	39	59	33	23	15	16	25	20	21	12	342	9.35	48.85
4	BELEN	4	6	4	9	10	13	16	38	28	20	21	33	31	14	11	29	33	20	340	9.29	58.15
5	NAUTA	8	7	1	7	16	9	26	42	53	42	30	24	23	12	19	10	4	333	9.10	67.25	
6	CONTAMANA	23	30	13	19	1	11	15	9	18	14	17	15	19	15	21	9	12	10	271	7.41	74.66
7	YURIMAGUAS	5	6	12	12	33	19	24	19	20	13	18	9	14	5	12	8	15	6	250	6.83	81.50
8	RAMON CASTILLA		7	20	22	6	10	3	17	20	28	20	11	22	9	31	17		243	6.64	88.14	
9	PUTUMAYO	8	14	12	6	7	6	3	1				1	3		1	12	56	130	3.55	91.69	
10	REQUENA	3	5	4	1	3	5	8	6	9	12	9	1	3	1	6	6	5	7	94	2.57	94.26
11	INDIANA	2	1		1	4			1	1	2	3	9	6	1	4	2		37	1.01	95.27	
12	PARINARI			1					8	6	8	6	2	1					32	0.87	96.15	
13	SARAYACU													3	8	11	6		28	0.77	96.91	
14	MAZAN		1										2	4	1	5			13	0.36	97.27	
15	BALSAPUERTO	1		1					2	1					4			1	10	0.27	97.54	
16	TIGRE	1	1				1		1	1			1		2		1		8	0.22	97.76	
17	URARINAS						1			2	1	1	1		1		1		8	0.22	97.98	
18	PEBAS			3					1	1			1			1			7	0.19	98.17	
19	NAPO					1	2	1		1					1				6	0.16	98.33	
20	TROMPETEROS					1		1	1	1							2		6	0.16	98.50	
21	LAS AMAZONAS							1				1	2		1				5	0.14	98.64	
22	SAN PABLO							1	1	1	1								4	0.11	98.75	
23	ALTO TAPICHE				1								3						4	0.11	98.85	
24	LAGUNAS		1					1						1					3	0.08	98.94	
25	PADRE MARQUEZ						1	1		1							1		3	0.08	99.02	
26	MAQUIA												2						3	0.08	99.10	
27	BARRANCA		1	1														1	3	0.08	99.18	
28	INAHUAYA		1											1	1				3	0.08	99.26	
29	PAMPA HERMOSA	1		1														1	3	0.08	99.35	
30	ANDOAS					1							1		1				3	0.08	99.43	
31	ROSA PANDURO			1				1											2	0.05	99.48	
32	FERNANDO LORES					1						1							2	0.05	99.54	
33	TORRES CAUSANA									1			1						2	0.05	99.59	
34	ALTO NANAY									1				1					2	0.05	99.65	
35	VARGAS GUERRA	1	1																2	0.05	99.70	
36	YAVARI				1					1									2	0.05	99.76	
37	TENIENTE CESAR LOPEZ ROJAS	1																1	2	0.05	99.81	
44	OTROS DISTRITOS	1						2	1		2				1				7	0.19	100.00	
	Total general	77	112	101	103	119	132	200	320	326	319	298	268	248	176	277	238	196	148	3658	100.00	100.00

Fuente: Base de datos del Noti Web de la Dirección de Epidemiología- GERESA Loreto

Hasta la SE 18-2023, 44 distritos han reportado casos de leptospirosis; **El 94.26%** se concentra en 10 distritos como son : San Juan Bautista (28.16%), Punchana (11.34%), Iquitos (9.35%), Belén (9.29%), Nauta (9.10%), Contamana (7.41%), Yurimaguas (6.83%), Ramón Castilla (6.64%), Putumayo (3.55%) y Requena (2.57%) . No se ha registrado hasta la presente semana defunciones por este diagnóstico.



OFIDISMO

Gestión de Servicio Social

Casos de Ofidismo por semanas epidemiológicas y distritos, Región Loreto, SE 01-18 2023

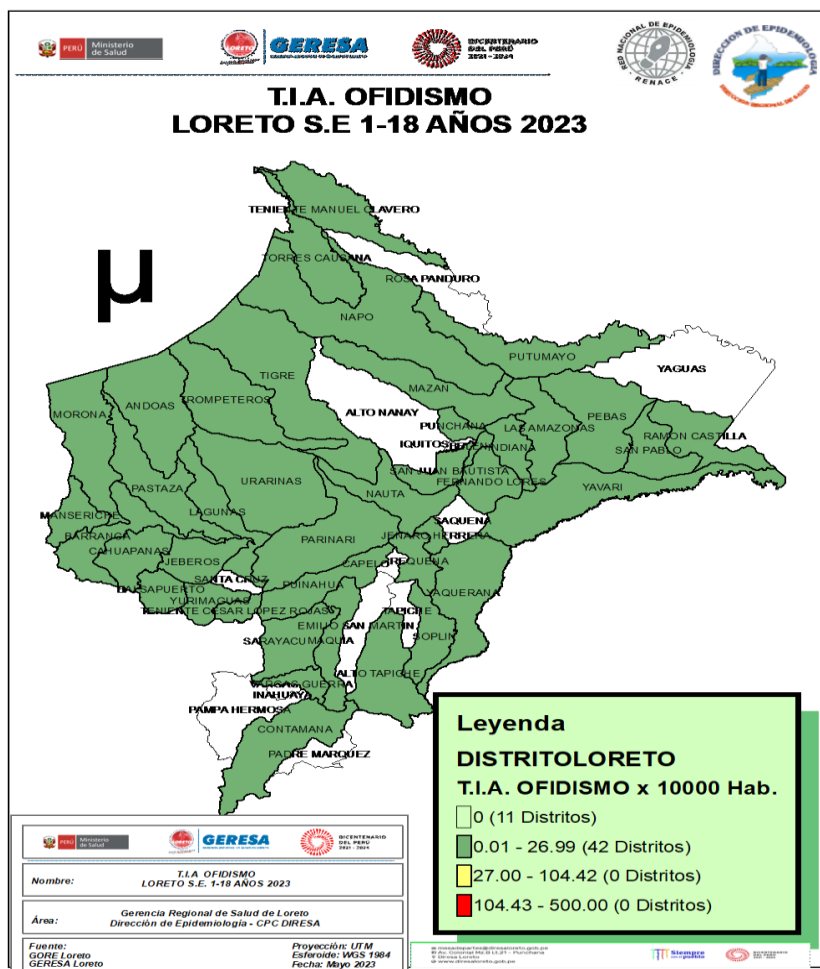

N°	DISTRITO	SEMANAS EPIDEMIOLÓGICAS																			Total general	%	%ACUMULADO
		1	2	3	4	5	6	7	8	9	10	11	12	13	14	15	16	17	18	19			
1	YURIMAGUAS	2	2	2	2	2		2	1	1		2			1	2	1	1	4	1	26	12.09	12.98
2	BALSAPUERTO	2	1	1	1	3		1	1	1				1		2	1				15	6.98	19.96
3	PUNCHANA	1			2	1		1	1			2	1	1						1	11	5.12	25.07
4	MORONA						1		2		1	1	1		3	1					10	4.65	29.72
5	NAPO					2			2		3		1					2			10	4.65	34.38
6	SAN JUAN BAUTISTA	1			1	1		1			1	1	1	1				1			9	4.19	38.56
7	MAZAN	2		1				2	3	1											9	4.19	42.75
8	TENIENTE CESAR LOPEZ ROJAS	2	1				1					1		1			2				8	3.72	46.47
9	CONTAMANA			1				2				1			2		1	1			8	3.72	50.19
10	TORRES CAUSANA			1										1	1	1			4		8	3.72	53.91
11	BARRANCA				1		1	1		1	1		1	1	1						8	3.72	57.63
12	RAMON CASTILLA			2	1			1				1	1	1		1					8	3.72	61.35
13	VARGAS GUERRA	1	1				1		1				1					2			7	3.26	64.61
14	PASTAZA							2		1	2		1	1							7	3.26	67.86
15	MANSERICHE			2			1						1					1	1		6	2.79	70.65
16	NAUTA				1	1		1		1	1										5	2.33	72.98
17	BELEN		1	1				1							1					1	5	2.33	75.31
18	LAGUNAS					3	1											1			5	2.33	77.63
19	TIGRE								1	1					1		1				4	1.86	79.49
20	PARINARI	1				2								1							4	1.86	81.35
21	ANDOAS		1					1									1				3	1.40	82.75
22	INDIANA						1			1				1							3	1.40	84.14
23	FERNANDO LORES								1								2				3	1.40	85.54
24	LAS AMAZONAS															1	1		1		3	1.40	86.93
25	PEBAS										1				1		1				3	1.40	88.33
26	PUINAHUA											1	1				1				3	1.40	89.72
27	YAVARI			2									1								3	1.40	91.12
28	CAHUAPANAS									1		1									2	0.93	92.05
29	ALTO TAPICHE											1		1							2	0.93	92.98
30	YAQUERANA	1	1																		2	0.93	93.91
31	SAN PABLO	2																			2	0.93	94.84
32	URARINAS								1				1								2	0.93	95.77
33	SARAYACU				1	1															2	0.93	96.70
34	JENARO HERRERA				1						1										2	0.93	97.63
36--41	OTROS DISTRITOS		2							2		2		2			2				7	3.26	100.89
Total general		16	10	14	10	16	7	16	14	10	12	14	12	9	12	8	14	8	11	2	215	100.00	

Fuente: Base de datos del Noti Web de la Dirección de Epidemiología- GERESA Loreto

Hasta la SE 18-2023, 41 distritos han reportados 215 casos de ofidismo; El **53.91%** se concentra en 10 distritos siendo los 4 principales: Yurimaguas (17.09%), Balsapuerto (6.98%), Punchana (5.17%) Y Morona (4.65%) . No se han registrado fallecidos por ofidismo hasta la presente semana.



Gestión de Servicio Social

IRAS

Infecciones Respiratorias Agudas No Neumonías en menores de 5 años, Región Loreto. Año 2022 (1-52). 2023 (SE 01-18).

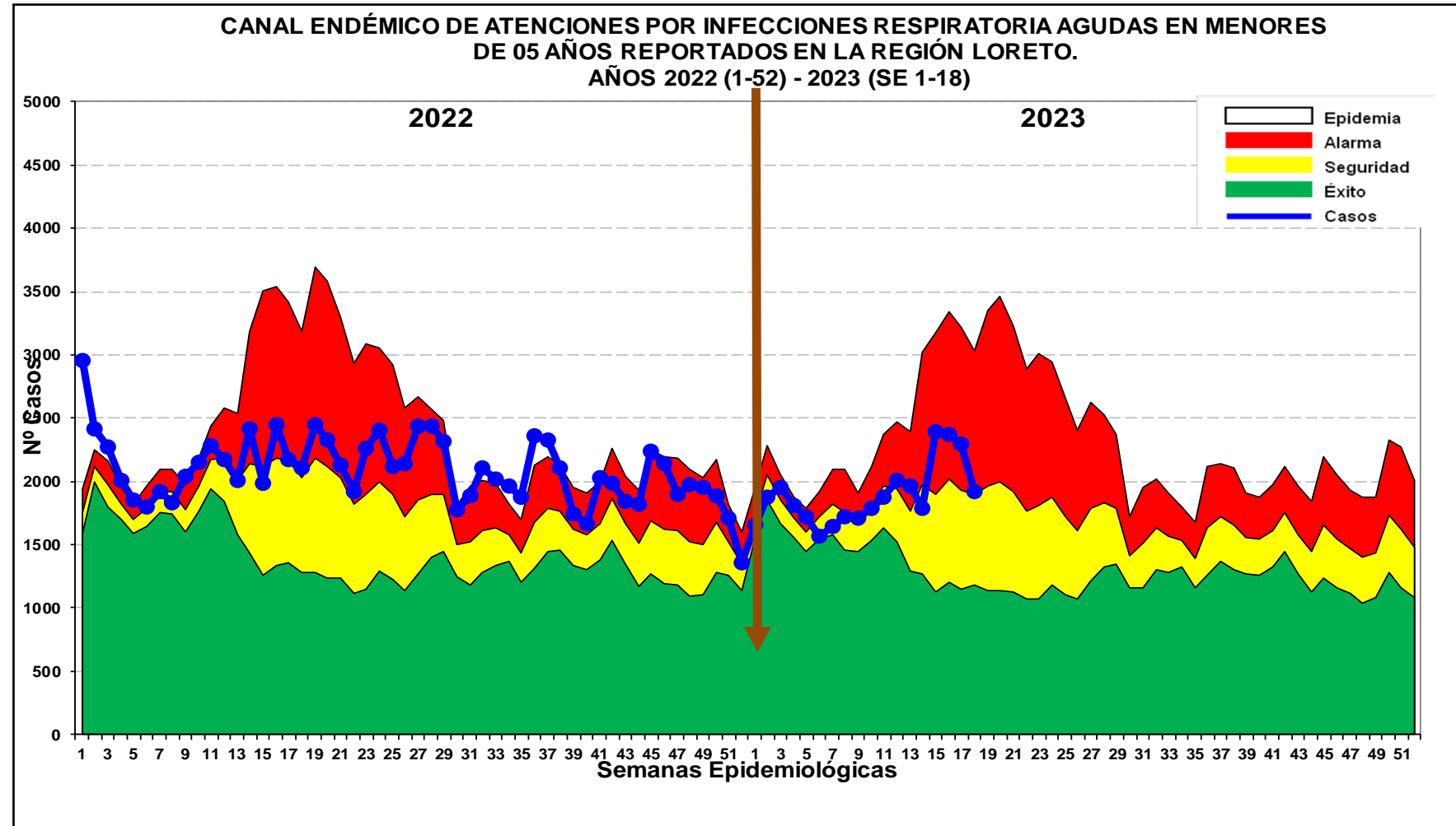
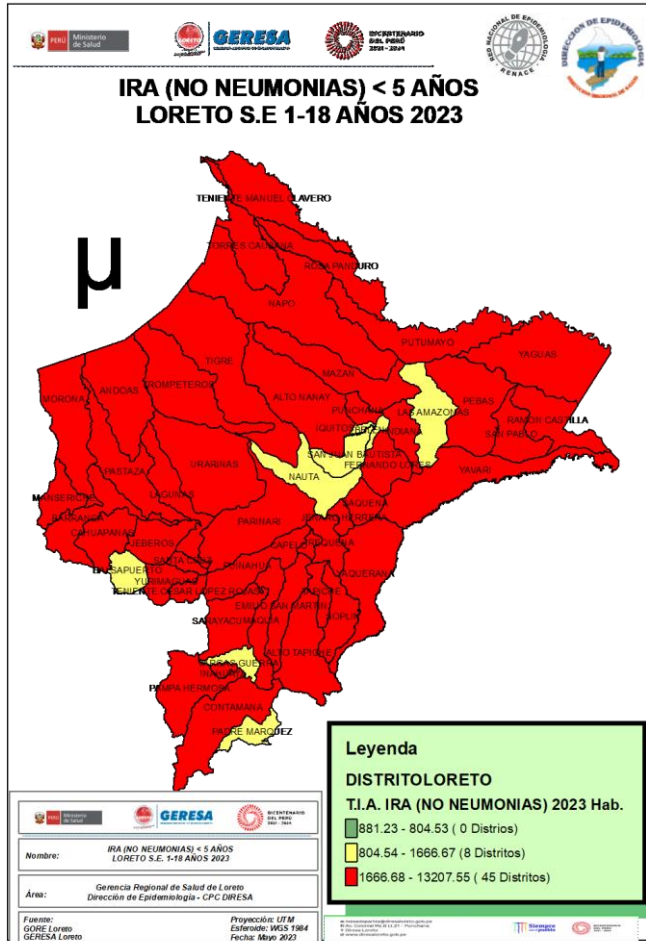

Fuente: Base de datos del Noti Web de la Dirección de Epidemiología- GERESA Loreto

Hasta la SE. 18-2023, se han reportado 34,343 episodios de IRA no neumonías en niños < 5 años: 1,698 (4.94%) en niños menores de 2 meses; 9,785 (28.49%) en niños de 2 a 11 meses, 22,860 (66.56%) en niños de 1 a 4 años. 45 distritos se encuentran en alto riesgo. En el canal endémico se observa que los casos se ubican en zona de ALARMA.

SOB-ASMA en menores de 5 años, Región Loreto, 2022. SE 1-52 y 2023 (SE 01-18)

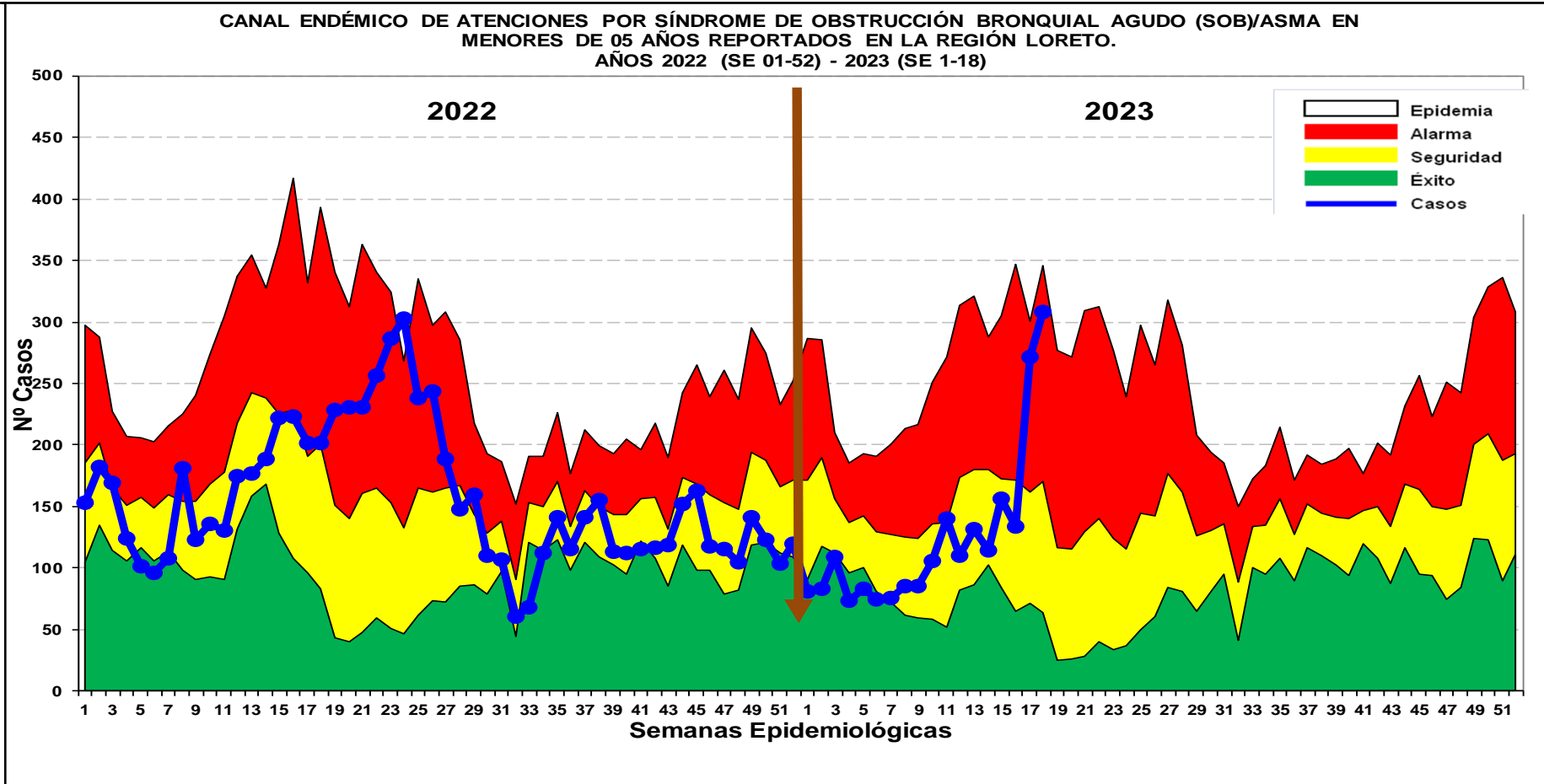
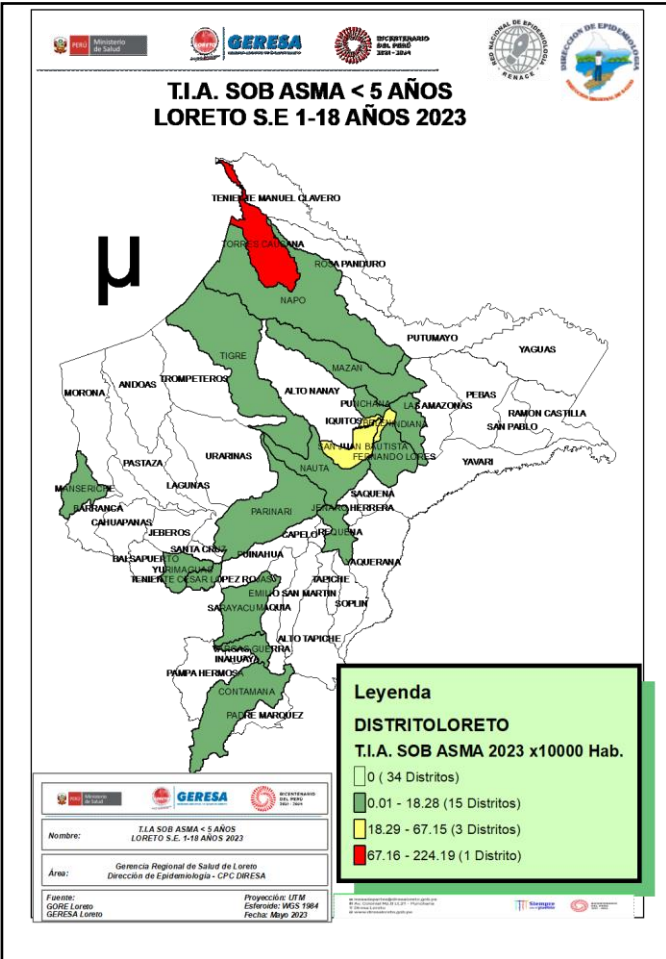

Fuente: Base de datos del Noti Web de la Dirección de Epidemiología- GERESA Loreto

Hasta la SE 18 del 2023, se han notificado 2,247 casos de Síndrome de Obstrucción Bronquial/ASMA en menores de 5 años; 706 (31.41%) episodios en niños menores de 2 años y 1,541 (68.58%) en niños de 2 a 4 años, desde la SE10 e observa un incremento progresivo de los casos de SOB/ASM en las últimas semanas, ubicándose **en zona de ALARMA**.

Neumonías en menores de 5 años, Región Loreto, Año 2022. SE 1-52. 2023 (SE-01-18)

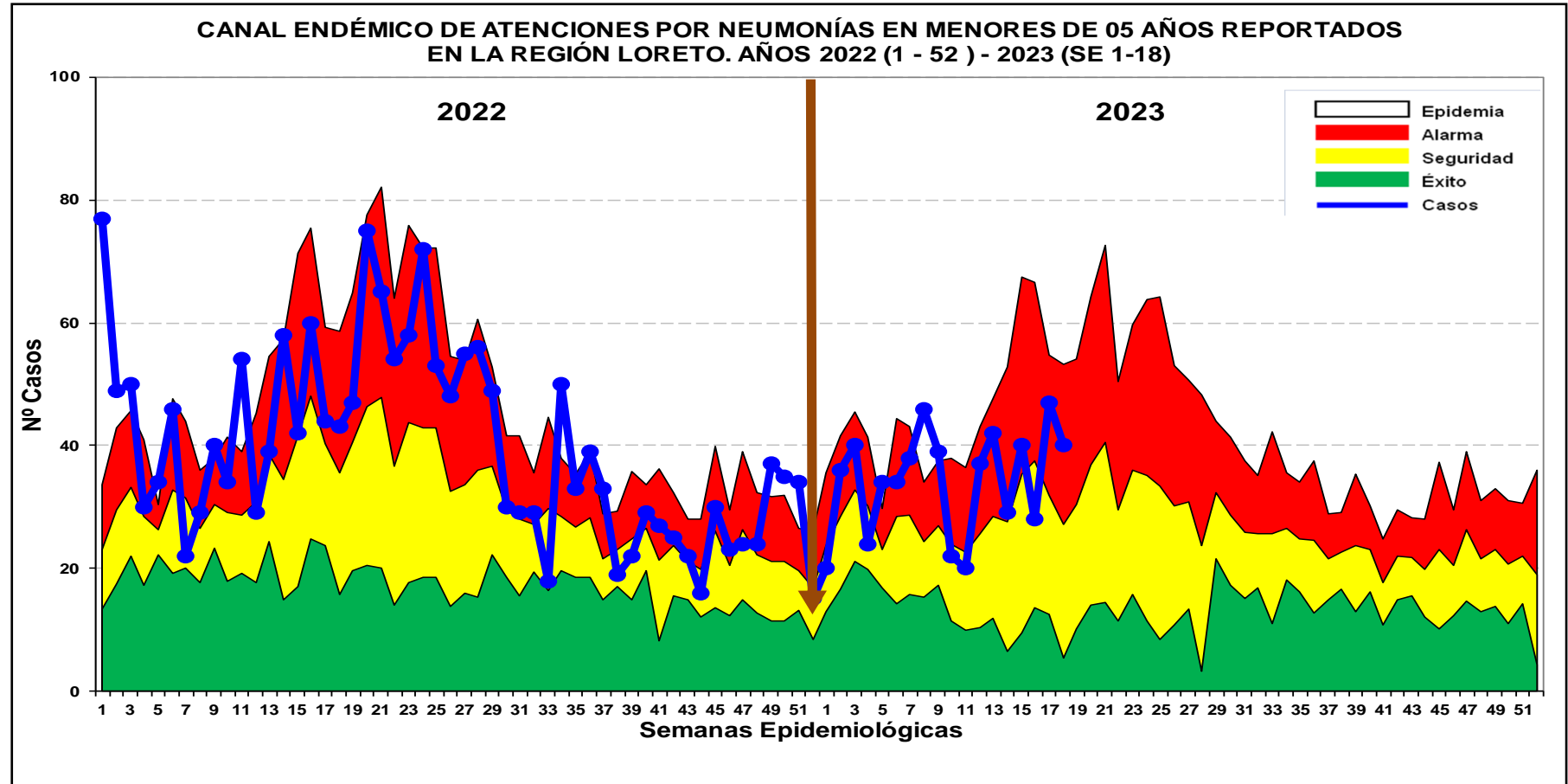
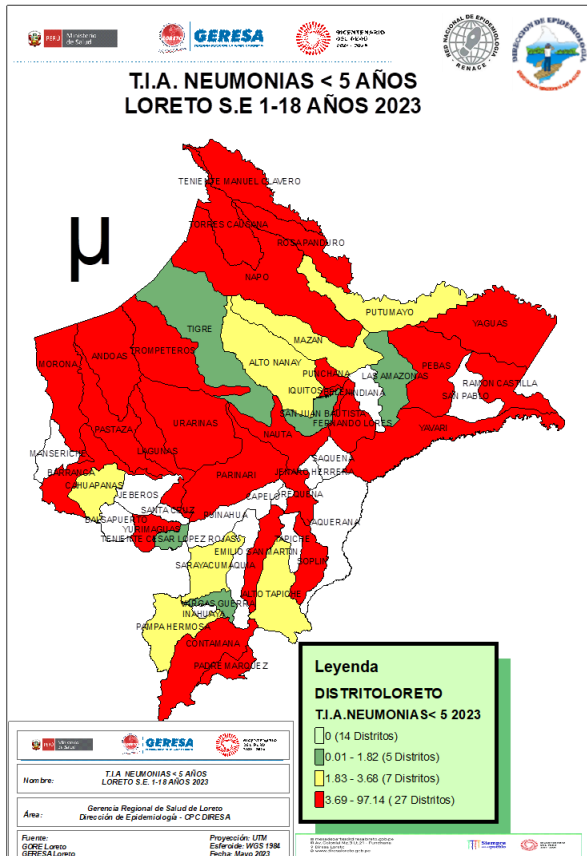

Fuente: Base de datos del Noti Web de la Dirección de Epidemiología- GERESA Loreto

Hasta la SE. 18 del 2023, se han registrado 616 episodios total de Neumonía; 446 (86.4%) son episodios de Neumonía y 92 (20.6%) son episodios de Neumonía Grave. Los casos de neumonía muestran un comportamiento oscilante entre semanas; en las última semana se ubica en la zona de **ALARMA**. Se reporta 10 defunciones; 6 Extrahospitalaria: 01 Distrito de Cahuapanas (Menor de 2 meses), 02 Andoas (2 a 11 meses y de 1 a 4 años) y 02 Punchana (Menor de 2 meses, 1 -4 Años). 04 Intrahospitalarias: 2 casos en niños de 1 a 4 años (Belén) y 1 caso Barranca (2 a 11 meses y 01 Yurimaguas (2 a 11 meses).



Gestión de Servicio Social

EDAS

Enfermedades Diarrelcas Agudas Acuosa, Región Loreto, AÑO 2022 (SE 1-52) y Año 2023 (SE 01-18)

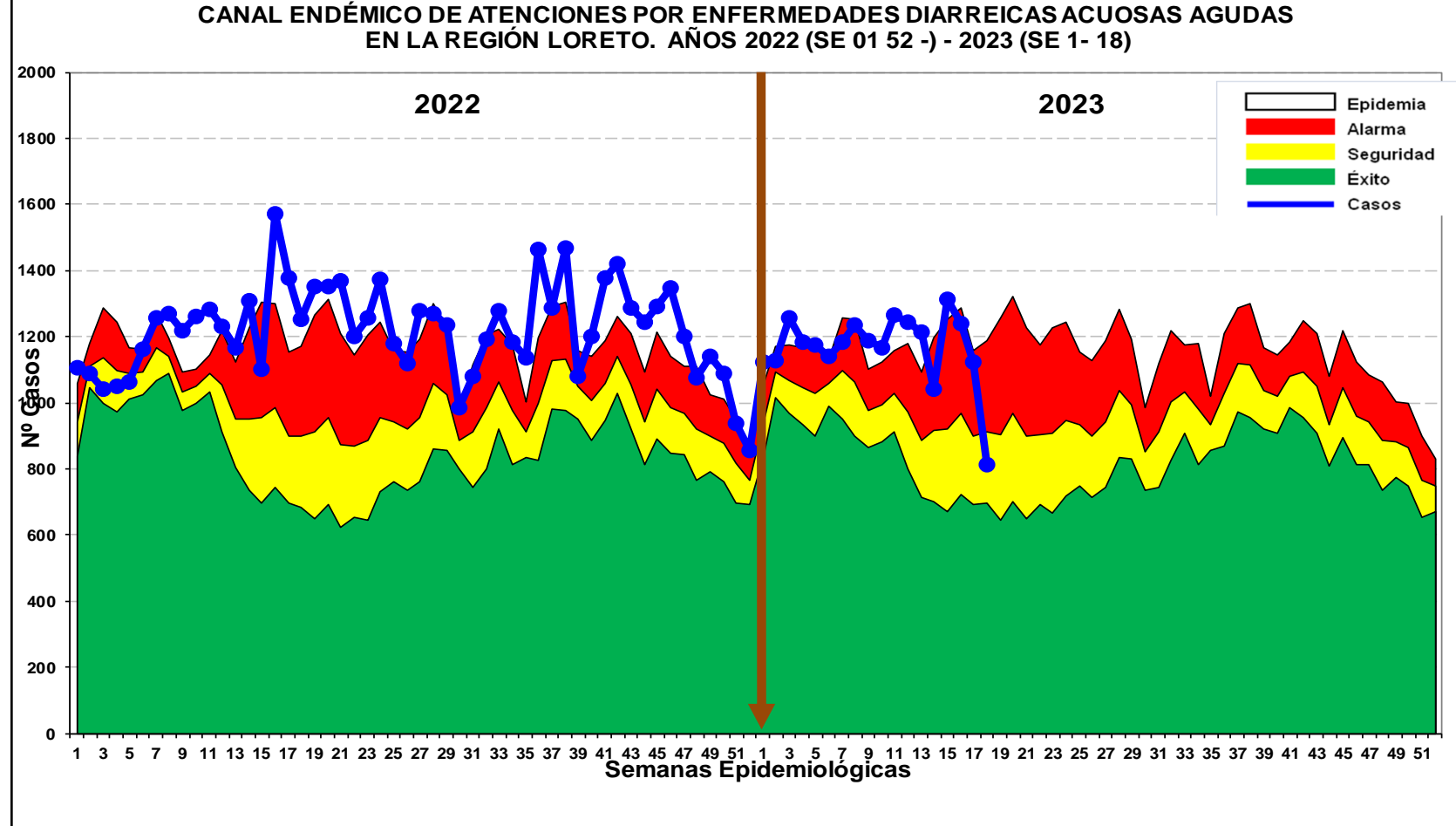
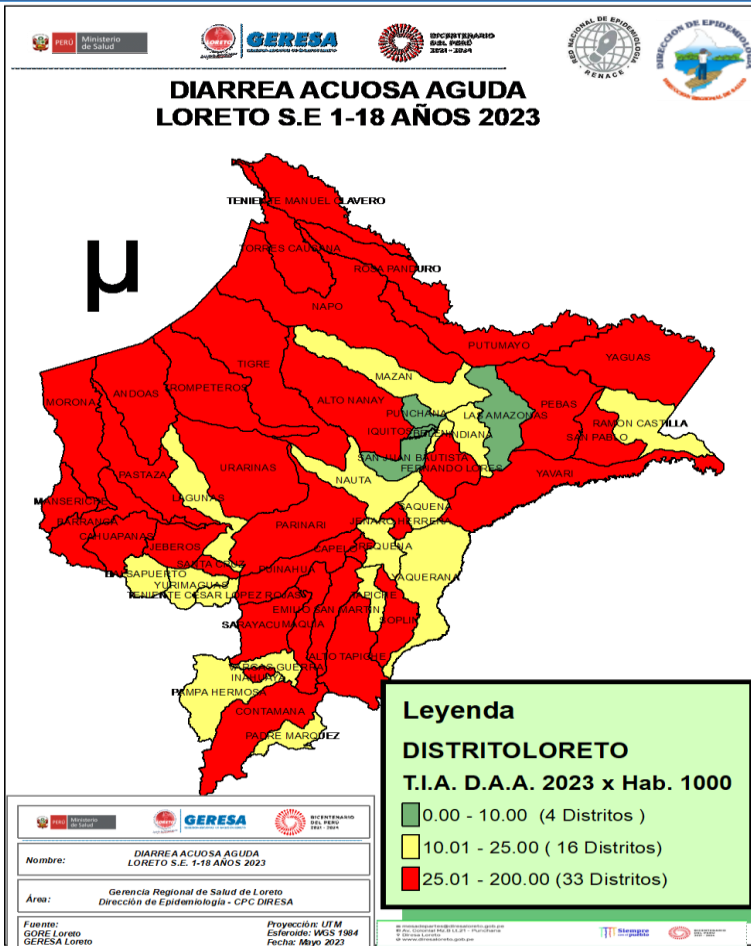

Fuente: Base de datos del Noti Web de la Dirección de Epidemiología- GERESA Loreto

Hasta la SE.17 del 2023 se reportaron 21,191 atenciones por EDA's Acuosa en la región Loreto: 2,565 (12.10%) atenciones en menores de 01 año, 8,006 (37.78%) atenciones de 01 a 04 años y 10,620 (50.01%) atenciones de 05 a más años. En las últimas semanas epidemiológicas del año 2023 los casos se ubican en la Zona de EXITO.

Enfermedades Diarrelcas Disentéricas, Región Loreto, AÑO 2022 (SE 1-52) y Año 2023 (SE 01-18)

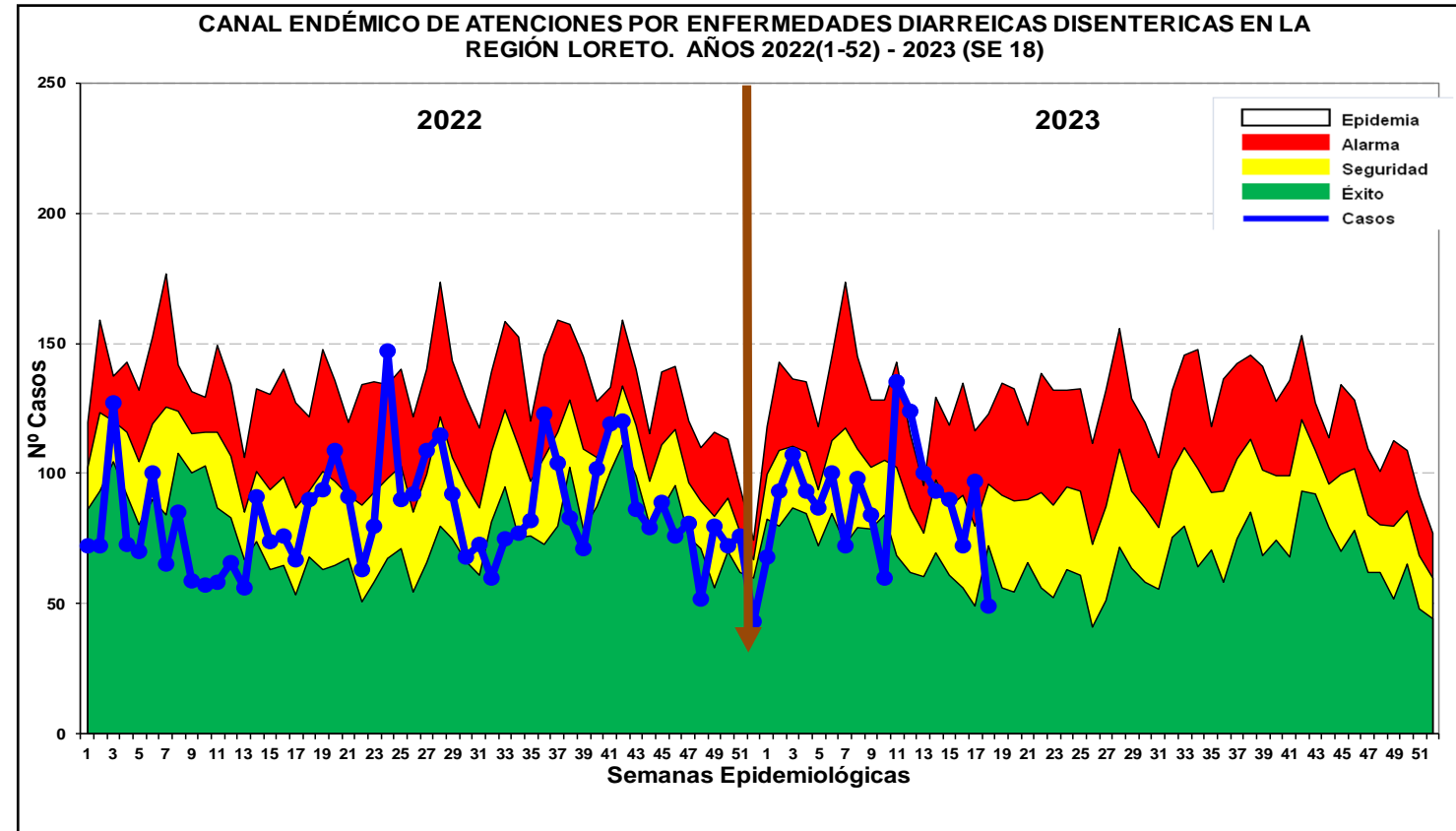
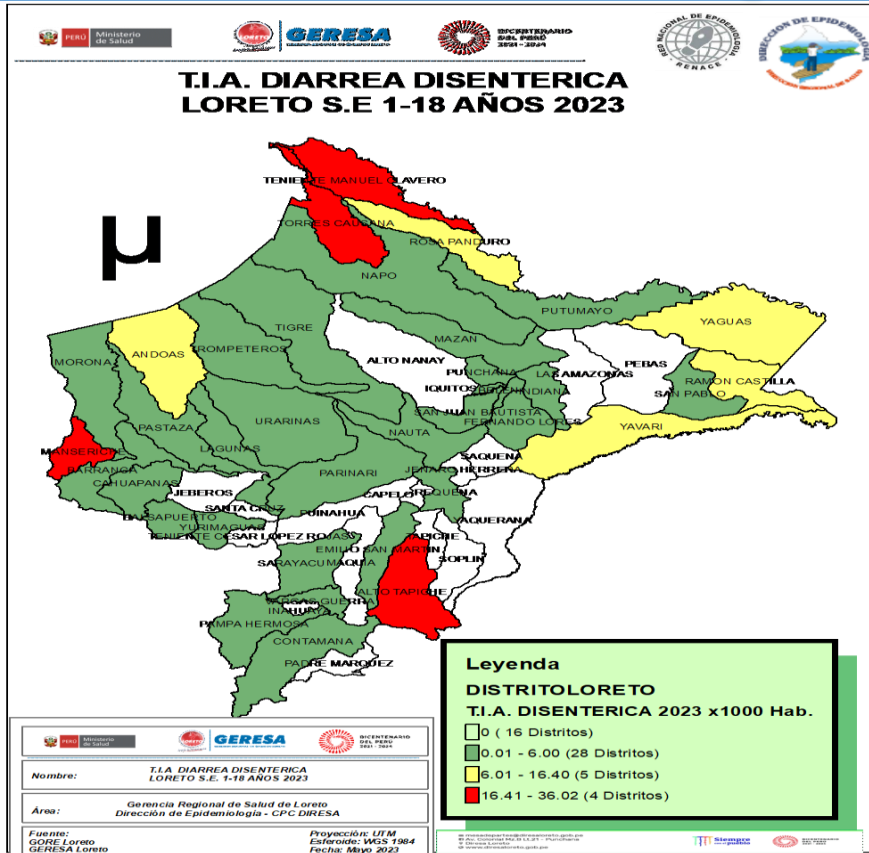

Fuente: Base de datos del Noti Web de la Dirección de Epidemiología- GERESA Loreto

Hasta la SE 18 del año 2023, se han notificado 1,622 atenciones por Diarrea Disentérica, de los cuales 148 (9.12%) atenciones corresponde a <1 año, 622 (38.34%) atenciones de 1 a 4 años y 852 (52.52%) atenciones de 5 a más años. Los casos se ubican en la mayoría de las semanas epidemiológicas entre la zona de ALARMA y SEGURIDAD, sin embargo en las 6 últimas semanas se incrementaron los casos hasta llegar a la zona de ALARMA, para luego disminuir progresivamente y mantenerse en la zona de EXITO.



Gestión de Servicio Social

MUERTE MATERNA

Número de Muertes Maternas según provincias y distritos de procedencia. Región Loreto 2022-2023*

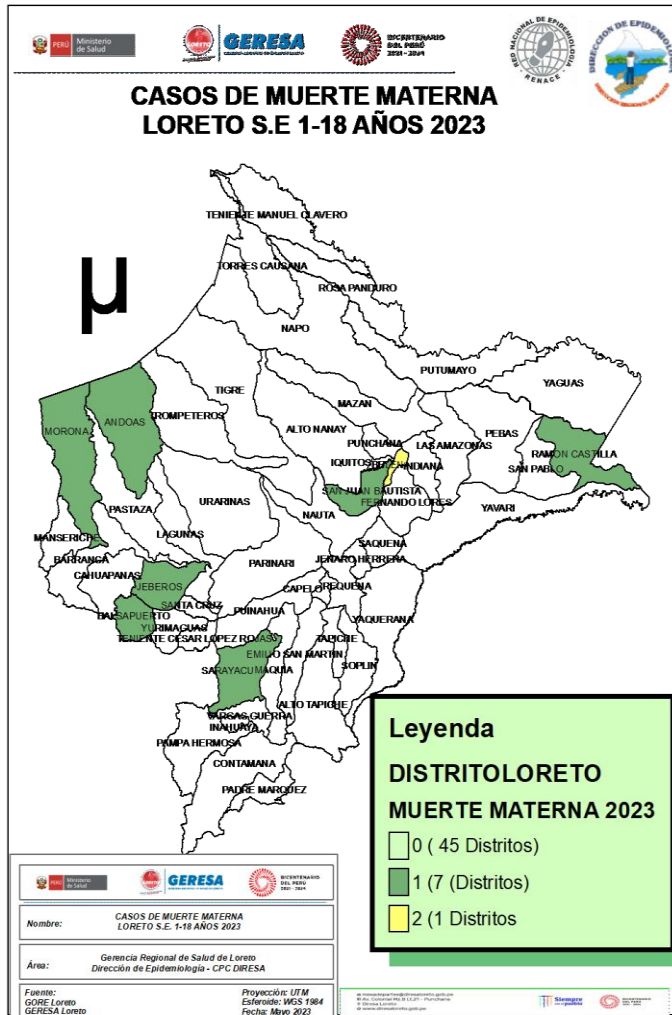

N°	PROVINCIA	DISTRITO	DIAGNOSTICOS		Total general
			MUERTE MATERNA DIRECTA	MUERTE MATERNA INDIRECTA	
1	ALTO AMAZONAS	JEBEROS	1		1
		BALSAPUERTO	1		1
2	DATEM DEL MARAÑON	MORONA	1		1
		ANDOAS		1	1
3	MARISCAL RAMON CASTILLA	RAMON CASTILLA	1		1
4	MAYNAS	BELEN		2	2
5	UCAYALI	SARAYACU	1		1
Total general			6	3	9



MUERTE FETAL Y NEONATAL

Gestión de Servicio Social

Número de Muertes Fetales y Neonatales S.E 1-18- 2023*

N°	CAUSA DE MUERTE	TIPO DE MUERTE		Total general
		FETAL	NEONATAL	
1	P28.5 - Insuficiencia respiratoria del recién nacido	4	12	16
2	P07.2 - Inmadurez extrema	2	5	7
3	P00.9 - Feto y recién nacido afectados por afección materna no especificada	6		6
4	P95 - Muerte fetal de causa no especificada	6		6
5	P36.9 - Sepsis bacteriana del recién nacido no especificada		5	5
6	P20.9 - Hipoxia intrauterina no especificada	5		5
7	P00.0 - Feto y recién nacido afectados por trastornos hipertensivos de la madre	4		4
8	P07.3 - Otros recién nacidos prematuros		3	3
9	P29.0 - Insuficiencia cardíaca neonatal		3	3
10	P22.9 - Dificultad respiratoria del recién nacido no especificada	2	1	3
11	P01.1 - Feto y recién nacido afectados por ruptura prematura de las membranas		3	3
12	P00.1 - Feto y recién nacido afectados por enfermedades renales y de las vías urinarias de la madre	2		2
13	P21.0 - Asfixia del nacimiento severa		2	2
14	P29.9 - Trastorno cardiovascular no especificado originado en el periodo perinatal		2	2
15	P07.0 - Peso extremadamente bajo al nacer		2	2
16	P00.8 - Feto y recién nacido afectados por otras afecciones maternas	2		2
17	P22.0 - Síndrome de dificultad respiratoria del recién nacido	1	1	2
18	P21.9 - Asfixia del nacimiento no especificada	2		2
OTROS CAUSAS CON UN FALLECIDO		7	16	23
Total general		44	55	99



Corte: 15/05/2023

CASOS COVID-19 LORETO

INFORMACIÓN DE LA SEMANA
EPIDEMIOLÓGICA 01 AL 18-2023

GERESA LORETO

Fuente: NETLAB, NOTIWEB y SISCOVID

TOTAL DE CASOS CONFIRMADOS – SEMANA EPIDEMIOLÓGICA: 01-18 AÑOS 2022 y 2023 (PRUEBAS MOLECULARES Y ANTIGÉNICAS)

PROVINCIA/DISTRITO	SEMANAS 07-18 PERIODO 2022													SEMANAS 07-18 PERIODO 2023												
	7	8	9	10	11	12	13	14	15	16	17	18	TOTAL	7	8	9	10	11	12	13	14	15	16	17	18	TOTAL
ALTO AMAZONAS	3	3	0	2	1	0	0	0	0	0	0	1	10	0	0	0	0	0	1	0	0	0	0	0	0	1
160201 - YURIMAGUAS	2	2	0	2	1	0	0	0	0	0	0	1	8	0	0	0	0	0	1	0	0	0	0	0	0	1
160202 - BALSAPUERTO	1	1	0	0	0	0	0	0	0	0	0	0	2	0	0	0	0	0	0	0	0	0	0	0	0	0
160205 - JEBEROS	0	0	0	0	0	0	0	0	0	0	0	0	0	0	0	0	0	0	0	0	0	0	0	0	0	0
160206 - LAGUNAS	0	0	0	0	0	0	0	0	0	0	0	0	0	0	0	0	0	0	0	0	0	0	0	0	0	0
160210 - SANTA CRUZ	0	0	0	0	0	0	0	0	0	0	0	0	0	0	0	0	0	0	0	0	0	0	0	0	0	0
160211 - TENIENTE CESAR LOPEZ ROJAS	0	0	0	0	0	0	0	0	0	0	0	0	0	0	0	0	0	0	0	0	0	0	0	0	0	0
DATEM DEL MARAÑON	7	2	13	1	0	2	0	0	0	0	0	0	25	1	0	1	0	0	0	1	1	0	0	0	0	4
160701 - BARRANCA	4	2	1	0	0	2	0	0	0	0	0	0	9	0	0	1	0	0	0	1	1	0	0	0	0	3
160702 - CAHUAPANAS	0	0	0	0	0	0	0	0	0	0	0	0	0	0	0	0	0	0	0	0	0	0	0	0	0	0
160703 - MANSERICHE	1	0	5	1	0	0	0	0	0	0	0	0	7	0	0	0	0	0	0	0	0	0	0	0	0	0
160704 - MORONA	1	0	0	0	0	0	0	0	0	0	0	0	1	0	0	0	0	0	0	0	0	0	0	0	0	0
160705 - PASTAZA	0	0	0	0	0	0	0	0	0	0	0	0	0	1	0	0	0	0	0	0	0	0	0	0	0	1
160706 - ANDOAS	1	0	7	0	0	0	0	0	0	0	0	0	8	0	0	0	0	0	0	0	0	0	0	0	0	0
LORETO	15	0	8	10	9	3	0	2	4	2	0	2	55	3	0	0	1	1	0	0	0	0	1	0	0	6
160301 - NAUTA	10	0	7	9	9	3	0	2	4	2	0	2	48	3	0	0	1	1	0	0	0	0	1	0	0	6
160302 - PARINARI	0	0	0	0	0	0	0	0	0	0	0	0	0	0	0	0	0	0	0	0	0	0	0	0	0	0
160303 - TIGRE	5	0	1	1	0	0	0	0	0	0	0	0	7	0	0	0	0	0	0	0	0	0	0	0	0	0
160304 - TROMPETEROS	0	0	0	0	0	0	0	0	0	0	0	0	0	0	0	0	0	0	0	0	0	0	0	0	0	0
160305 - URARINAS	0	0	0	0	0	0	0	0	0	0	0	0	0	0	0	0	0	0	0	0	0	0	0	0	0	0
MAYNAS	97	20	19	11	21	16	6	8	13	23	8	7	249	5	6	2	4	4	4	2	3	6	1	9	2	48
160101 - IQUITOS	45	8	8	6	16	10	2	1	7	8	5	5	121	4	3	1	3	0	1	2	1	3	0	7	0	25
160102 - ALTO NANAY	0	0	0	0	0	0	0	0	0	0	0	0	0	0	0	0	0	0	0	0	0	0	0	0	0	0
160103 - FERNANDO LORES	0	0	0	1	0	0	0	1	0	0	0	0	2	0	0	0	0	0	0	0	0	0	0	0	0	0
160104 - INDIANA	2	0	1	0	0	0	0	2	3	1	0	0	9	1	0	0	0	0	0	0	0	0	0	1	2	2
160105 - LAS AMAZONAS	2	1	0	1	0	0	0	0	0	0	0	0	4	0	0	0	0	0	0	0	0	0	0	0	0	0
160106 - MAZAN	2	1	0	0	0	0	0	0	0	0	0	0	3	0	0	0	0	0	0	0	0	0	0	0	0	0
160107 - NAPO	9	1	0	0	1	0	0	0	0	0	0	0	11	0	0	0	0	0	0	0	0	0	0	0	0	0
160108 - PUNCHANA	18	5	2	2	2	1	0	1	2	10	1	1	45	0	2	1	1	1	2	0	1	2	0	2	0	12
160110 - TORRES CAUSANA	5	0	0	0	0	0	0	0	0	0	0	0	5	0	0	0	0	0	0	0	0	0	0	0	0	0
160112 - BELEN	8	2	3	1	1	3	0	2	1	1	1	1	24	0	1	0	0	3	0	0	0	0	0	0	0	4
160113 - SAN JUAN BAUTISTA	6	2	5	0	1	2	4	1	0	3	1	0	25	0	0	0	0	0	1	0	1	1	1	0	1	5

TOTAL DE CASOS CONFIRMADOS – SEMANA EPIDEMIOLÓGICA: 01-18 AÑO 2023 (PRUEBAS MOLECULARES Y ANTIGÉNICAS)

PROVINCIA/DISTRITO	SEMANAS 07-18 PERIODO 2022													SEMANAS 07-18 PERIODO 2023													
	7	8	9	10	11	12	13	14	15	16	17	18	TOTAL	7	8	9	10	11	12	13	14	15	16	17	18	TOTAL	
PUTUMAYO	12	0	0	0	0	0	0	0	0	0	0	0	12	0	0	0	0	0	0	0	0	0	0	0	0	0	
160801 - PUTUMAYO	4	0	0	0	0	0	0	0	0	0	0	0	4	0	0	0	0	0	0	0	0	0	0	0	0	0	
160802 - ROSA PANDURO	0	0	0	0	0	0	0	0	0	0	0	0	0	0	0	0	0	0	0	0	0	0	0	0	0	0	
160803 - TENIENTE MANUEL CLAVERO	0	0	0	0	0	0	0	0	0	0	0	0	0	0	0	0	0	0	0	0	0	0	0	0	0	0	
160804 - YAGUAS	8	0	0	0	0	0	0	0	0	0	0	0	8	0	0	0	0	0	0	0	0	0	0	0	0	0	
RAMON CASTILLA	7	29	14	6	4	9	8	14	2	1	2	3	99	0	0	0	0	0	0	0	0	0	0	1	0	0	1
160401 - RAMON CASTILLA	3	19	9	4	3	7	8	10	2	1	2	3	71	0	0	0	0	0	0	0	0	0	1	0	0	1	
160402 - PEBAS	3	2	1	0	0	2	0	0	0	0	0	0	8	0	0	0	0	0	0	0	0	0	0	0	0	0	
160403 - YAVARI	1	0	0	0	0	0	0	4	0	0	0	0	5	0	0	0	0	0	0	0	0	0	0	0	0	0	
160404 - SAN PABLO	0	8	4	2	1	0	0	0	0	0	0	0	15	0	0	0	0	0	0	0	0	0	0	0	0	0	
REQUENA	14	1	3	2	2	0	2	0	0	0	0	0	24	0	1	1	0	3	3	7	0	0	1	2	0	18	
160501 - REQUENA	6	1	1	1	0	0	2	0	0	0	0	0	11	0	0	0	0	0	0	1	0	0	0	0	1		
160502 - ALTO TAPICHE	0	0	0	0	0	0	0	0	0	0	0	0	0	0	0	0	0	0	0	0	0	0	0	0	0		
160503 - CAPELO	0	0	0	0	0	0	0	0	0	0	0	0	0	0	0	0	0	0	0	0	0	0	0	0	0		
160504 - EMILIO SAN MARTIN	0	0	1	0	0	0	0	0	0	0	0	0	1	0	0	0	0	0	0	0	0	0	0	0	0		
160505 - MAQUIA	0	0	1	0	0	0	0	0	0	0	0	0	1	0	0	0	0	0	0	0	0	0	0	0	0		
160506 - PUINAHUA	1	0	0	0	0	0	0	0	0	0	0	0	1	0	0	0	0	0	0	0	0	0	0	0	0		
160507 - SAQUENA	0	0	0	0	0	0	0	0	0	0	0	0	0	0	0	0	0	0	0	0	0	0	0	0	0		
160508 - SOPLIN	0	0	0	0	0	0	0	0	0	0	0	0	0	0	0	0	0	0	0	0	0	0	0	0	0		
160509 - TAPICHE	0	0	0	0	0	0	0	0	0	0	0	0	0	0	0	0	0	0	0	0	0	0	0	0	0		
160510 - JENARO HERRERA	7	0	0	1	2	0	0	0	0	0	0	0	10	0	1	1	0	3	3	6	0	0	1	2	0	17	
160511 - YAQUERANA	0	0	0	0	0	0	0	0	0	0	0	0	0	0	0	0	0	0	0	0	0	0	0	0	0		
UCAYALI	0	0	0	0	0	0	0	0	0	1	0	0	1	0	0	0	0	0	1	0	0	0	0	0	1		
160601 - CONTAMANA	0	0	0	0	0	0	0	0	0	0	0	0	0	0	0	0	0	0	0	0	0	0	0	0	0		
160602 - INAHUAYA	0	0	0	0	0	0	0	0	0	0	0	0	0	0	0	0	0	0	0	0	0	0	0	0	0		
160603 - PADRE MARQUEZ	0	0	0	0	0	0	0	0	0	0	0	0	0	0	0	0	0	0	0	0	0	0	0	0	0		
160604 - PAMPA HERMOSA	0	0	0	0	0	0	0	0	0	0	0	0	0	0	0	0	0	0	0	0	0	0	0	0	0		
160605 - SARAYACU	0	0	0	0	0	0	0	0	0	0	0	0	0	0	0	0	0	0	0	0	0	0	0	0	0		
160606 - VARGAS GUERRA	0	0	0	0	0	0	0	0	0	1	0	0	1	0	0	0	0	0	1	0	0	0	0	0	1		
Total general	155	55	57	32	37	30	16	24	19	27	10	13	475	9	7	4	5	8	9	10	4	6	4	11	2	79	

COBERTURA DE VACUNACIÓN POR DOSIS – CORTE 15/05/2023

COBERTURA VACUNACIÓN CONTRA EL COVID-19 REGIÓN LORETO

Por Grupos de Edad

Grupo Etario	Meta	1ra Dosis		2da Dosis		3ra Dosis		4ta Dosis		Dosis de Refuerzo	
		Cantidad	%	Cantidad	% vs Meta	Cantidad	% vs Meta	Cantidad	% vs Meta	Cantidad	% vs Meta
06 a 11 meses	11,931	6,138	51.45%	2,323	19.47%		0.00%				
01 a 04 años	98,233	18,913	19.25%	7,112	7.24%		0.00%				
05 a 11 años	193,660	135,110	69.77%	105,832	54.65%	35,469	18.32%				
12 a 17 años	170,891	139,379	81.56%	121,789	71.27%	70,234	41.10%				
18 a 29 años	235,320	207,420	88.14%	189,114	80.36%	144,603	61.45%	24,598			
30 a 39 años	156,077	138,797	88.93%	128,936	82.61%	104,613	67.03%	32,791	21.01%		
40 a 49 años	127,015	112,354	88.46%	105,182	82.81%	87,511	68.90%	33,508	26.38%		
50 a 59 años	95,121	83,718	88.01%	79,311	83.38%	66,851	70.28%	28,719	30.19%		
60 a 69 años	65,491	57,850	88.33%	55,111	84.15%	47,388	72.36%	23,398	35.73%	3,924	5.99%
70 a 79 años	35,083	30,440	86.77%	28,963	82.56%	24,752	70.55%	12,997	37.05%	3,009	8.58%
80 años a más	17,749	13,050	73.53%	12,149	68.45%	9,477	53.39%	4,373	24.64%	1,034	5.83%
Total general	1,206,571	943,169	78.17%	835,822	69.27%	590,898	53.89%	160,384	21.91%	7,967	0.66%

Por Provincias

Provincias	Meta	1ra Dosis		2da Dosis		3ra Dosis		4ta Dosis		Dosis de Refuerzo	
		Cantidad	%	Cantidad	% vs Meta	Cantidad	% vs Meta	Cantidad	% vs Meta	Cantidad	% vs Meta
ALTO AMAZONAS	162,895	117,273	71.99%	100,577	61.74%	63,757	43.92%	10,131	10.63%	640	4.53%
DATEM DEL MARAÑON	87,484	38,466	43.97%	31,229	35.70%	19,995	26.14%	3,873	8.60%	50	1.13%
LORETO	89,907	66,981	74.50%	54,728	60.87%	35,323	42.95%	7,437	14.36%	314	4.13%
MAYNAS	606,937	534,498	88.06%	492,406	81.13%	372,588	67.14%	117,547	30.44%	5,852	8.61%
PUTUMAYO	11,383	8,504	74.71%	7,146	62.78%	5,098	47.91%	1,887	25.78%	142	12.86%
RAMON CASTILLA	85,751	52,837	61.62%	44,033	51.35%	27,284	34.91%	6,330	12.63%	194	2.47%
REQUENA	82,237	63,706	77.47%	55,021	66.91%	36,768	48.78%	7,561	15.63%	178	2.24%
UCAYALI	79,977	60,904	76.15%	50,682	63.37%	30,085	40.96%	5,618	11.78%	597	8.18%
Total general	1,206,571	943,169	78.17%	835,822	69.27%	590,898	53.89%	160,384	21.91%	7,967	6.73%

Corte: 15/05/2023 09:00 am
Fuente: REUNIS

Menor de 70% ■
70% al 85% ■
85% a mas ■



CASOS CONFIRMADOS POR SEMANAS EPIDEMIOLÓGICAS. – SEMANA EPIDEMIOLÓGICA: 01-18 AÑO 2023

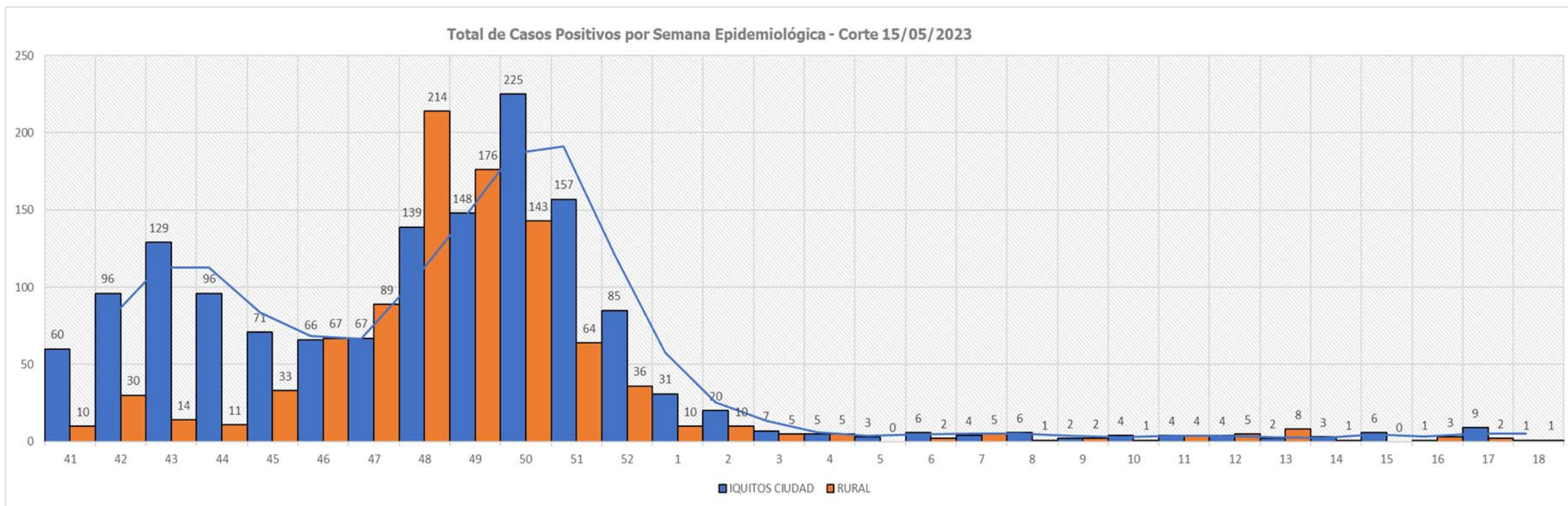

TOTAL HOSPITALIZADOS: 0

ÍNDICE POSITIVIDAD POR MESES. – SEMANA EPIDEMIOLÓGICA: 01-18 AÑO 2023

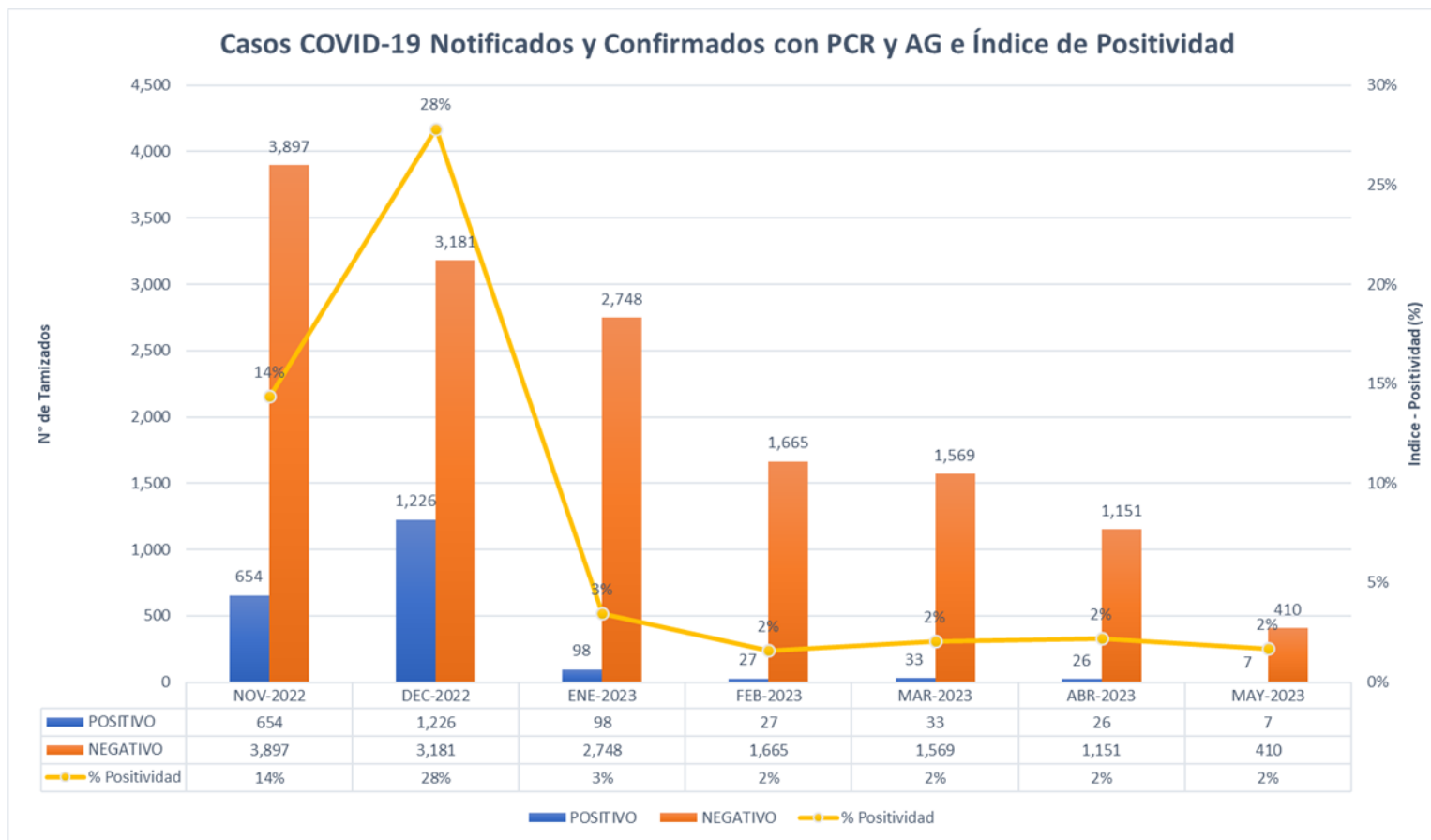

FALLECIDOS COVID-19 - CORTE 15/05/2023

TOTAL 2020-2021-2022-2023 : **3,656**

RESUMEN DE FALLECIDOS POR COVID 19 REPORTADOS EN LA REGIÓN LORETO:

- Año 2020: 2,438 defunciones.
- Año 2021: 1,178 defunciones.
- Año 2022: 40 defunciones.
- Año 2023: 0 defunciones.

Total: **3,656** defunciones





GRACIAS...

GERESA LORETO